Sportvereins-Nachrichten
Vereinszeitung vom Sportverein 1930 Weilbach/Ufr. e.V.
Ausgabe Nr. 161 • Erscheinungsweise monatlich • Dezember 2022
SV Weilbach im Internet: http://svweilbach1930.de/

Gedächtnis-Frühschoppen und »Breze zwicke«!

Hallo, liebe Fans und Mitglieder des SV Weilbach! Sehr geehrte Leser der SVW-Nachrichten!

Das Jahr 2022 ist bald wieder Geschichte und wir haben noch zwei Veranstaltungen, die in diesem Jahr stattfinden werden, wie folgt, vor uns!

Arthur-Hennig-Gedächtnisfrühschoppen!

Am **Samstag, den 24. Dezember 2022 ab 11 Uhr** findet erstmals diese Veranstaltung **im Gastraum des Sportheims vom SVW** statt. *Siehe Seite 4!*

Tradition am Jahresende »Breze zwicke«!

Am **Samstag, den 31. Dezember 2022 ab 13 Uhr** ist wieder unser traditionelles **»Breze zwicke« im Sportheim des SV Weilbach** angesagt. Wir hoffen hier auch auf eine rege Teilnahme. *Siehe Seite 8!*

Advents-Kaffee erbringt hohe Spende!

Die am 1. Advent stattgefundene **Hilfsaktion der Aktiven,** der **»Advents-Kaffee«** im Sportheim hat für unseren Spieler Ibrahim Mahmoud Ahmed Osman, genannt »Ibo«, dessen Schwester »Lana« in Not war, eine tolle vierstellige Summe zur Unterstützung des Mädchens erbracht. *Siehe Seite 6!*

Weitere Informationen im Innenteil!

Weitere Informationen zu den Aktivitäten beim Sportverein Weilbach finden Sie wieder, wie gewohnt, im Innenteil dieser Ausgabe der Sportvereins-Nachrichten.

Euer Matthias Dekant

Inhaltsverzeichnis und Impressum

Inhaltsverzeichnis:

Am 24. Dezember ab 11 Uhr erstmals »Arthur-Hennig-Gedächtnisfrühschoppen«! **Seite 4**

Die Bildeindrücke vom »Advents-Kaffee« – Große Spende für Lana an »Ibo« übergeben! **6**

Die Traditionelle Veranstaltung »Breze zwicke!« findet wieder zum Jahresende im Sportheim statt! **8**

Die »Neuen«! Spielervorstellung bei der SG – Im Gespräch mit dem Spieler Kevin Wirth! **10**

Es war eine gut besuchte Veranstaltung – Bildeindrücke von der Weihnachtsfeier 2022! **12–13**

Was gibt es Wichtiges beim SV Weilbach – Wir wünschen alles Gute zum Geburtstag! – Die Veranstaltungstermine 2022 und 2023! **16**

Wir wünschen ein »Frohes Weihnachtsfest« und einen »Guten Rutsch in's Neue Jahr 2023!« **20**

Impressum:

Herausgeber: Sportverein 1930 Weilbach/Ufr. e.V.
Textbeiträge: Horst Bauer, Matthias Dekant und Horst Weisser.
Fotos: Horst Bauer, Andreas Trunk, André Hartig, Maximilian Kuger, Diana Russ und Horst Weisser.
Anzeigenaquise: Horst Weisser.
Layout und Gestaltung: Horst Weisser.
Druck und Fertigstellung: Horst Weisser.
Auflage und Druckweise: 200 Exemplare, Umschlag und Innenteil 4c auf Konica Minolta ineo+ 250i.

Für Druckfehler übernehmen wir keine Haftung!
Nein! Denn Fehler sind beabsichtigt!
Wer einen findet, darf ihn behalten und sich daran erfreuen!

FAHRDIENSTLEISTUNGEN
KRANKENFAHRTEN
FLUGHAFEN-TRANSFER

ESA-Mietwagen

FAHRSERVICE

Erich Sauter

Hauptstraße 19 • 63937 Weilbach

Tel. 0172 8358012 + 09373 204140 (Edith Munz)

Arthur-Hennig-Gedächtnisfrühschoppen!

Am 24. Dezember ab 11 Uhr im Sportheim. Von **Horst Weisser**

Arthur Hennig bei seinem 96. Geburtstag im Jahr 2019.

Am 24. Dezember können sich viele SVW'ler an die legendären Gratulationskuren zum Geburtstag des früheren Vorsitzenden bzw. Ehrenvorsitzenden Arthur Hennig in dessen Haus erinnern!

Manch einer blieb bei Arthur regelrecht am Weihnachtstag hängen, nachdem der Jubilar aus dem Keller seines Hauses die berühmte Dreiliter-Flasche Asbach geholt hatte.

Am Samstag ist es erstmals soweit!

Am **Samstag, den 24. Dezember 2022 ab 11 Uhr** findet erstmals diese Veranstaltung zum Gedenken an Arthur Hennig **im Gastraum des Sportheims vom Sportverein Weilbach** statt.

Hierzu sind alle herzlich eingeladen, natürlich um auch die Anekdoten mit Arthur aus vergangener Zeit zu teilen. Viel Spaß bei der Veranstaltung *hw*

Ihr Malerteam in Weilbach und Umgebung

Wir führen für Sie aus:
Maler & Lackierarbeiten
Bodenverkauf + Verlegung
Wasserschadenbeseitigung
Wärmedämmung
Gerüstbau & Verleih
Maschinenverleih mit Trocknungsgeräten

Mobil: 01714780131
E-Mail: info@malerteam-seifert.de
Web: www.malerteam-seifert.de

Malerteam SEIFERT

KANZLEI
BERND HOFMANN

Nach mittlerweile 35-jähriger praktischer Tätigkeit kann ich Ihnen auf fast allen Rechtsgebieten mit Rat und Tat zur Seite stehen und Sie kompetent beraten und vertreten.

Rechtsanwalt Bernd Hofmann, Auf der Au 12, 63785 Obernburg
Telefon: 06022 279 39 05

Bildeindrücke vom Advents-Kaffee 2022!

Spende an »Ibo« übergeben! – Guter Erlös! Von Horst Weisser

Danke für die vielen Kuchen-spenden!

Schön, dass der Advents-Kaffee so gut besucht war ...

... und somit »Ibo« eine tolle Spende überreicht werden konnte!

Werner Nahrath (links im Bild) und Christian Groh (rechts) über-reichen »Ibo« die Spende!

Mit einer Sonderaktion, dem »Pässeverkauf«, konnte Klaus Weidner beträchtlich zur schönen Spendensumme für Lana beitragen! **Danke, Klaus für diese tolle Idee!**

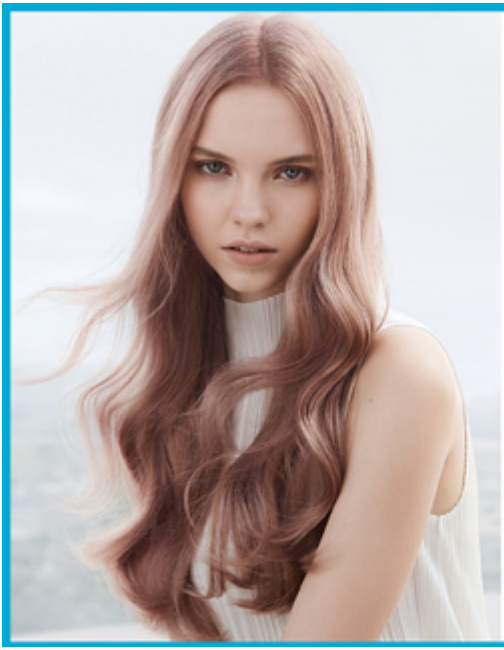

Isoldes
HAARSTUBE

Hauptstraße 69
63937 Weilbach

T: +49 9373 3720
F: +49 9373 203837
Isoldes-Haarstube@web.de

Langjähriger Partner
in Sachen Fleisch- und Wurstwaren

Heigel & Eck

63897 Breitendiel
Nibelungenstraße 49
Tel. 09371/2179

63897 Miltenberg
Hauptstraße 33
Tel. 09371/3229

63937 Weilbach
Hauptstraße 49
Tel. 09373/2067061

Sportverein 1930 Weilbach/Ufr. e.V.

Am 31.12. ab 13 Uhr

»BREZE ZWICKE!«

im Sportheim des Sportverein Weilbach

Finanzen • Versicherung • Immobilien

Pfaff Finanzberatung GmbH
Am Stadtweg 5 • 63927 Bürgstadt
Tel.: 09371 / 9119858 • www.pfaff-finanzberatung.de

Elektro Hauck GmbH

- Planung und Ausführung von Elektroinstallationen
- Antennenbau
- Elektroheizung
- Industriesteuerung und Netzwerk

Hartungsstraße 57
63937 Weilbach
Telefon 09373 2009960
Mobil 0151 15278037
info@elektro-hauck.de

»Neue Gesichter!« Spielervorstellung

Gespräch mit dem Spieler Kevin Wirth! Von **Horst Bauer**

Name: Wirth. ***Vorname:*** Kevin.
Alter: 19 Jahre. ***Wohnort:*** Weckbach.
Familienstand: Ledig.

Was war Dein größter Erfolg als Spieler?
Kevin: Beim Einzug ins Viertelfinale des Toto-Pokals unserer Mannschaft dabei gewesen zu sein!!!

Welche drei Dinge würdest Du auf eine einsame Insel mitnehmen?
Kevin: »3 x 50 l-Bier-Fässer!« :)

Was wäre Deine Henkersmahlzeit?
Kevin: Meine Henkersmahlzeit wäre ein leckere Pizza!

Mit wem würdest Du gerne mal einen Monat tauschen?
Kevin: Ich würde gerne mal mit Jamal Musiala tauschen!

Wer ist/sind Dein/e Lieblingsfußballer?
Kevin: Leon Sartorius.

Welcher ist Dein Lieblings-Verein?
Kevin: FC Bayern München!

Wer ist Dein/e Lieblingsschauspieler/in?
Kevin: Vin Diesel!

Was kannst Du besonders gut kochen?
Kevin: Nudeln!

Welche Musik magst Du am liebsten?
Kevin: Hip Hop ist meine Musikrichtung.

Gibt es andere Hobby's außer Fußball?
Kevin: Ich gehe gerne auf die Jagd!

Was wünschst Du Dir persönlich für die Zukunft?
Kevin: Ich möchte meine Ausbildung erfolgreich abschließen und in der Ersten Mannscvhaft spielen! *hb*

FAHRSCHULE
GROßKINSKY
Bei Anmeldung und Vorlage dieser Anzeige
erwartet Euch eine tolle Überraschung!
www.fahrschule-grosskinsky.de
Debonstraße 3a • 63916 Amorbach
Öffnungszeiten: Montag & Donnerstag 19:00 Uhr - 20:30 Uhr
Mobil: 0170 3115887

Bildeindrücke von der Weihnachtsfeier 2022

Veranstaltung war sehr gut besucht! – Niko Schüssler wurde nachträglich geehrt

Wie jedes Jahr, ein schöner Christbaum! Danke, Heinz!

Die Weihnachsfeier kann kommen, der Gastraum ist bereitet!

Sie hatten vor unter hinter der Theke alles im Griff!

Horst Bauer begrüßte die Gäste und erklärte den Ablauf der Veranstaltung!

Es wurden alle gut versorgt an diesem Abend! Wir danken allen, die zur gelungenen Feier beigetragen haben!

»Freunde für's Leben!«

– Es gab wieder tolle Preise bei der Tombola!

:! – »Vielen Dank« an Heinz Lang für den schönen Christbaum! Von Horst Weisser

Seit 1888
Wir bringen's ...garantiert!
BAUSTOFFE
HÄFNER
AMORBACH · Weilbacher Straße 13 ✆ 09373·1312

Unsere Heimat ist schön und hier lässt es sich gut leben.
Und das soll auch so bleiben. Deshalb engagieren wir uns nachhaltig in unserer Region.
Als kompetenter Finanzpartner, als attraktiver Arbeitgeber, als modernes Unternehmen und als Förderer von Kunst, Kultur, Umwelt, Bildung, Sport und Sozialem.
Mehr unter s-mil.de/nachhaltig
Weil's um mehr als Geld geht.
Ganz meine Welt.
Sparkasse Miltenberg-Obernburg

pixart
MEDIENAGENTUR
FOTOGRAFIE • GRAFIK & DESIGN • MARKETING • WEBDESIGN • DRUCKSERVICE • SOCIAL-MEDIA
WWW.PIXART-DESIGN.COM

www.e-kuechendesign.de
© newsverlag
KÜCHEN Design
Küchen & Geräte Zentrum
Unsere Küchen machen glücklich!
• 50 hochwertige Musterküchen im Haus
• 200 Markeneinbaugeräte zur Auswahl im Haus
• Planung, Ausführung und Montage durch Küchenspezialisten
Wir freuen uns auf Sie!
E-KüchenDesign GmbH
Weilbach Süd
Reuboldstraße 6a
Tel. 09373/2031080
Weilbach
Gewerbegebiet Süd
B 469
Amorbach
B 47
Miltenberg

Was gibt's Wichtiges beim Sportverein Weilbach?

Herzlichen Glückwunsch! – Die Veranstaltungstermine 2022 und 2023!

»Alles Gute und Gesundheit!« Das SVW-Team!

Am kommenden **Freitag,** den **23. Dezember 2022** wird unser Mitglied ***Herr Christoph Sprenger 60 Jahre jung***.

Am **Mittwoch,** den **29. Dezember 2022** feiert unser Ehren-Mitglied ***Herr Wolfgang Kalle*** seinen ***69. Geburtstag***.

Wir wünschen ihnen allen
nur das Allerbeste!
Natürlich, vor allen Dingen,
Gesundheit, Glück
und weiterhin ein gutes Leben
für die zukünftigen Jahre!

Restliche Veranstaltungstermine für's Jahr 2022!

24. 12. »Arthur-Hennig-Gedächtnisfrühschoppen«
31. 12. »Breze zwicke« im Sportheim

Voraussichtliche Veranstaltungstermine für 2023!

20. 02. »Kinder-Fasching« im Sportheim
21. 02. »Kehraus« im Sportheim
24. 03. Generalversammlung mit Neuwahlen«
21. 04. bis
23. 04. »Weintage« im Sportheim
30. 06. »Beach-Party« am SVW-Sportgelände
21. 10. »Oktobierfest« im Sportheim
03. 12. »Advents-Kaffee« im Sportheim
09. 12. »Weihnachtsfeier« im Sportheim
24. 12. »Arthur-Hennig-Gedächtnisfrühschoppen«
31. 12. »Breze zwicke« im Sportheim

Die nächste SVW-Zeitung gibt's Ende Januar 2023!

Die nächsten **Sportvereins-Nachrichten,** die **Ausgabe Nr. 162** erscheinen wie gewohnt am **Ende des Monats, im Januar 2023**!

»E-Bikes« in riesiger Auswahl!!!

mb-rad-sport
Am Bahnhof 2
63916 Amorbach
Tel: 0 93 73/20 35 55

www.mb-rad-sport.de

Der Radladen in Amorbach mit großer Auswahl an hochwertigen Rennrädern, MTB's und Zubehör!

Öffnungszeiten: Di., Mi., Fr. 10.00 – 12.30 und 14.00 – 18.00 Uhr
Do. 10.00 – 12.30 und 14.00 – 20.00 Uhr
Sa. 10.00 – 14.00 Uhr, Montag geschlossen!

SCOTT TREK RIESE & MÜLLER Diamant SANTA CRUZ Kalkhoff FOCUS GIANT

Backen nach alter handwerklicher Tradition & Rezepten

Bäckerei
Stich
Großheubach

Freuen Sie sich auf unsere Brote,
Brötchen und weitere leckere Backwaren
im **REGIONALMARKT** Weilbach!

Wir freuen uns auf Sie!

Besuchen Sie uns im Internet:
www.baeckerei-stich.de

Rathausstraße 1 · 63920 Großheubach · Telefon 09371 3372

11 FREUNDE MÜSST IHR SEIN!

Große Auswahl, Fachberatung & ein persönliches Einkaufserlebnis:

Getränkefachmarkt de Leuner
Debonstr. 3, Amorbach, Tel. 09373/551, www.deleuner.de
Öffnungszeiten: Mo. - Fr. 8-19 Uhr, Sa. 7.30-14 Uhr

de Leuner
Getränke . erfrischend . anders

Ka - Ja BAU GmbH

KA-JA Bau GmbH • Hartungsstraße 42 • 63937 Weilbach

Bautechnik in Meisterqualität

Wir führen aus:

- Abbruch-
- Entwässerungs-
- Maurer-
- Pflaster-
- Beton- und Stahlbetonarbeiten

WINTERGÄRTEN

Beratung, eigene Fertigung und Montage

Ihr kompetenter Partner

BREUNIG

FENSTERBAU
HAUSTÜREN

BREUNIG GmbH
Erftstraße 36
63927 Bürgstadt/Main
Telefon 09371/2484
www.breunig-fensterbau.de

Natur-Radler-Fans aufgepasst:

Eure Lieblingserfrischung gibt's jetzt auch ohne Alkohol!

Der fruchtig frische **Durstlöscher** aus **50 % alkoholfreiem Bier und 50 % Zitronenlimonade** ist ein prickelndes Geschmackserlebnis mit natürlichem **Zitronensaft**.

NEU: ALKOHOLFREIES NATUR-RADLER IN KULTIGER FLASCHE!

FAUST BIER-SPEZIALITÄTEN

Faust. Das bleibt unter uns.

www.faust.de

Gerade jetzt besinnliche Zeit genießen!

Danke an alle, die uns beim SV Weilbach helfen! Von Horst Bauer

ROTH

Sanitär- und Heizungstechnik
Öl-, Gas-, Wasserinstallation
Heizöl, Haushaltswaren

Jürgen Roth

Am Marktplatz 3
63937 Weilbach

Tel. 09373/1476
Fax 09373/4482
E-Mail: info@roth-heizoel.de

Design.
Funktion.
Leidenschaft.
www.owa.de
OWA

rvbmil.de
VR-BankingApp kostenlos laden und Finanzen mobil erledigen.
Online ist das neue Vorort!
Morgen kann kommen.
Wir machen den Weg frei.
Google Play
App Store
Banking per App – jederzeit und überall!
Raiffeisen-Volksbank Miltenberg

Schrott u. Metallrecycling

WILD METALL ©

Inh. Thomas Wild

Containerdienst für Schrott, Metalle und Abbruchabfälle

- Demontagen
- Brennarbeiten
- Entkernungen
- Gebäudeabrisse

Systematisch! Wirtschaftlich! Kompetent!

Reuboldstr. 10 · 63937 Weilbach
Tel. 0151/15536135 · info@wild-metall.eu

EDEKA-Markt Habath

EDEKA

Nutzen Sie unseren Liefer-Service!

So funktioniert's:

1. Fordern Sie unseren Bestellschein an oder holen Sie ihn sich im Markt ab.
2. Schreiben Sie zu Hause in aller Ruhe Ihre Bestellung und schicken Sie uns
   entweder **per Fax:** **0 93 73 / 98 02 73**
   oder **per Post:** **EDEKA-Markt Habath**
   Weilbacher Straße 5b
   63916 Amorbach
   oder **Sie geben sie einfach in unserer Filiale ab**
   oder **Sie rufen uns an: 0 93 73 / 98 02 71**
3. Unser Liefergebiet: Amorbach mit allen Stadtteilen, Weilbach mit allen Ortsteilen, Kirchzell mit allen Ortsteilen, Schneeberg mit allen Ortsteilen.
4. Der Mindestbestellwert beträgt 15,- €.
5. Für jede Lieferung wird eine Zustellgebühr (Entfernung entsprechend) berechnet.
6. Die Bezahlung kann ausschließlich in bar erfolgen.
7. Es werden die am Liefertag gültigen Ladenverkaufspreise berechnet.

Öffnungszeiten: Montag bis Samstag von 8 bis 20 Uhr!

Wir freuen uns auf Ihre Bestellung!

Wertvolle Prämien warten auf Sie

Jetzt sofort punkten.

Mit der Deutschland Card

EDEKA