Sportvereins-Nachrichten
Vereinszeitung vom Sportverein 1930 Weilbach/Ufr. e.V.
Ausgabe Nr. 149 · Erscheinungsweise monatlich · Dezember 2021
SV Weilbach im Internet: *http://svweilbach1930.de/*

Danke an alle Unterstützer des SV Weilbach!

Hallo, liebe Fans, Mitglieder des SV Weilbach und sehr geehrte Leser der Sportvereins-Nachrichten!

Leider nicht's Neues an der »Coronafront«! Das möchte man meinen und es sieht leider auch weiterhin nicht besser aus. Aber Trübsal blasen bringt uns alle nicht weiter!

In diesem Sinne wünschen wir allen frohe Weihnachten und einen guten Rutsch! Machen Sie das Beste daraus und lassen Sie sich nicht unterkriegen!

Besonderer Dank an Unterstützer!

In dieser Zeit ist man froh, dass gute Unterstützer da sind! Zum Glück haben wir die und sind sehr dankbar dafür! In den zurückliegenden fast zwei Jahren Corona, haben sie alle, ob mit Werbung oder wo nötig, mit helfender Hand, uns die Stange gehalten! Keiner hat uns den Rücken zugewendet! Hierfür allen, die den SVW aufrecht erhalten, herzlichsten Dank!!!

Junge Kicker geben SVW Hoffnung!

Trotz den schwierigen Phasen konnte zuletzt mit der Jugend trainiert und gespielt werden! Da zeigten sich unsere jungen Teams sehr ehrgeizig und lernbegierig. Das lässt beim SVW Weilbach für die Zukunft hoffen! *Weiteres dazu auf Seite 14!*

Noch mehr Informationen im Innenteil!

Weiteres zu unserem Verein finden sie, wie gewohnt, im Innenteil der Vereinszeitung des Sportverein Weilbach!

Ihr Horst Weisser

Inhaltsverzeichnis und Impressum

Inhaltsverzeichnis:

Sportverein trauert um Reinhold Straub! – **Seite 4**
Langjähriges Vereinsmitglied wurde 90 Jahre alt!
»Jahresrückblick!« – Vorstand Matthias Dekant **6**
schaut auf das vergangene Jahr beim SVW zurück!
»Helmut Wöber!« 50 Jahre Schiedsrichter. **8**
»Wanderung nach Reichartshausen!« Anmelden!!! **12**
»Jugend vom Sportverein lässt hoffen«! **14–15**
Eine »AH-Statistik/Teil 1 von Klaus Weidner! – **16**
Es war einmal vor fast 30 Jahren.
»Wir stellen unsere Unterstützer vor!« – **18–20**
Dominik Barino von »pixart« im Interview.
»Wir wünschen allen ein schönes Fest!« – **22**
Bleibt gesund und rutscht gut in's Neue Jahr!
Was gibt es Wichtiges beim SVW – Herzlichen
Glückwunsch, Termine 2022 unter Vorbehalt! **24**

Impressum:

Herausgeber: Sportverein 1930 Weilbach/Ufr. e.V.
Textbeiträge: Horst Bauer, Matthias Dekant, Heike Kuger, Klaus Weidner und Horst Weisser.
Fotos: Horst Bauer, Dominik Barino und Horst Weisser.
Anzeigenaquise: Horst Weisser.
Layout und Gestaltung: Horst Weisser.
Druck und Fertigstellung: Horst Weisser.
Auflage und Druckweise: 200 Exemplare, Umschlag und Innenteil 4c auf Konica Minolta bizhub C220i.

Für Druckfehler übernehmen wir keine Haftung!
Nein! Denn Fehler sind beabsichtigt!
Wer einen findet, darf ihn behalten und sich daran erfreuen!

HOLZBAU
SEDEF

BURHAN SEDEF
ZIMMERERMEISTER

FON & FAX
0 93 73 / 20 38 800
0 93 73 / 20 38 801

MOBIL
0170 / 3 15 36 14

WWW.HOLZBAU-SEDEF.DE
INFO@HOLZBAU-SEDEF.DE

LORENZ-BREUNIG-STRASSE 3
63937 WEILBACH

HOLZBAU + ZIMMEREI

DACHSTÜHLE, -EINDECKUNGEN
UND GAUPEN

CARPORTS / VORDÄCHER

TERRASSEN / BALKONE

DACHFENSTER / INNENAUSBAU

Der SVW trauert um Reinhold Straub!

Mitglied bereits im Oktober 2021 verstorben!« Von Horst Weisser

Reinhold Straub ist im Alter von 90 Jahren leider verstorben! Er war langjähriges passives Mitglied beim Sportverein 1930 Weilbach/Ufr. e.V.!

Mit 90 Jahren, die er in diesem Jahr, im Januar 2021, vollendete, konnte er fast den kompletten Werdegang des Sportverein Weilbach erleben und verfolgen.

Bis zum Schluss dem Sportverein gewogen!

Bis zum Lebensende war er ein treues Mitglied des SVW! Leider haben wir in dieser nicht einfachen Zeit verspätet mitbekommen, dass er bereits im Oktober verstorben ist und möchten auf diesem Wege jetzt seiner Familie unser Mitgefühl ausdrücken!

Wir vom SVW fühlen mit Ihnen und werden ihm ein ehrendes Gedenken bewahren! *hw*

* 09. 01. 1931 † 19. 10. 1921

RECHTSANWALT BERND HOFMANN

Tätigkeitsschwerpunkte: Arbeitsrecht, Familien- und Erbrecht, Mietrecht, Straf-, Ordnungswidrigkeiten- und Verkehrsrecht, Unfallschadensregulierung, Versicherungsrecht und Vertragsrecht

Sollte Ihr Rechtsproblem nicht zu den aufgelisteten Gebieten gehören, freuen wir uns trotzdem über Ihre Anfrage und sind sicher, Ihnen auch in anderen Bereichen weiterhelfen zu können.

KANZLEI HOFMANN

Auf der Au 12
63785 Obernburg
Fon: 06022/2793905
Fax: 06022/2793906
rechtsanwalt-bernd.hofmann@t-online.de

Jahresrückblick der Vorstandschaft!

2021 war ein schwieriges Jahr für den SVW! Von **Matthias Dekant**

Zu Beginn des Jahres befindet sich ganz Deutschland im Lockdown. So gibt es keinen Fasching beim SVW und das Sportheim steht leider leer.

Während die Bundesliga, wenn auch mit Geisterspielen läuft, so erfolgt doch im Amateurbereich kein Anstoß mehr und die Meisterschaft wird kurzerhand abgebrochen.

Erst Ende Juni kommen die Fußballer wieder aus der Deckung heraus und der Trainingsbetrieb der Aktiven wird wieder aufgenommen. Im August beginnt dann endlich die neue Saison 2021/22.

Glücklicherweise noch Reserve möglich!

Neben der Ersten Mannschaft konnten wir noch eine Zweite Mannschaft stellen. Dies gelang allerdings nur zusammen mit dem TSV Weckbach und den Kickers aus Kirchzell.

Konnten leider nicht an Erfolge anknüpfen!

Die Vorrunde verlief für die Erste Mannschaft des Sportvereins mehr als enttäuschend. Nur zwei Siege in Eisenbach und Breitendiel stehen zu Buche. In keinem Heimspiel konnte die Mannschaft überzeugen. Negativer Höhepunkt war hier das 3:4 gegen den TSV Krausenbach, da das Spiel nach 3:0-Führung doch noch verloren wurde.

Das letzte Spiel in Kirchzell bei den Kickers war leider der traurige Höhepunkt. Mit einer 1:9-Niederlage wurde ein zweistelliges Ergebnis gerade noch abgewendet.

Jetzt steht die Erste auf dem vorletzten Tabellenplatz, mit nur einem Punkt Vorsprung auf den letzten DJK Breitendiel. Der vorletzte Platz bedeutet Relegation gegen einen B-Klasse-Zweiten. Da im Herbst schon vier Spiele der Rückrunde gespielt wurden, stehen nur noch sieben Spiele aus. Damit ist der Abstand zum sicheren Nichtabstiegsplatz mit sieben Punkten schon sehr groß. Das Heimspiel gegen Breitendiel am vorletzten Spieltag scheint damit zum Schicksalsspiel zu werden.

Ein absolut schwarzes Jahr für die erste Mannschaft!

Für die zweite Mannschaft sieht es da besser aus. Hier steht die Mannschaft nach fünf Siegen, einem Unentschieden und vier Niederlagen auf Platz vier von neun Mannschaften. Der Spieleranteil des Sportvereins beschränkt sich hierbei jedoch auf ca. drei bis fünf Spieler.

Die Jugendmannschaften geben Hoffnung!

Im Jugendbereich sieht es zum Glück etwas besser aus. Die Jugendmannschaften der U13, U15, U17 und U19 laufen zusammen mit TSV Weckbach, Kickers Kirchzell, Sportfreunde Schneeberg, TSV Amorbach und DJK Breitendiel. Je nach Altersstufe sind hier mehr oder weniger Vereine in Spielgemeinschaften beteiligt.

Folgende Plätze werden in der Herbstrunde belegt: U13 Gruppe: Platz 1 mit 18 Punkten aus sieben Spielen (Mannschaft läuft unter Kickers Kirchzell)

U15 Gruppe: Platz 4 mit 5 Siegen und vier Niederlagen (Sportfreunde Schneeberg).

U 17 Gruppe: Platz 1 mit 5 Siegen und 1 Unentschieden aus 7 Spielen (TSV Amorbach).

U 19 Kreisliga: Platz 2 mit vier Siegen und 2 Unentschieden aus 6 Spielen (DJK Breitendiel).

Wie sah das Jahr 2021 finanziell aus?

Trotz der Einnahmeausfälle aus dem Veranstaltungsbetrieb hat sich die finanzielle Lage des Sportvereins im Jahr 2021 nicht verschlechtert!

Positiv fiel ins Gewicht, dass die Einnahmen aus der Bandenwerbung gehalten werden konnten und auch die Fans uns beim Dauerkartenverkauf die Treue gehalten haben. Auf der Kostenseite konnte dank des Wetters beim Wasser gespart werden. Investitionen in den Veranstaltungsbetrieb konnten weitgehend zurückgestellt werden.

So gehen wir das neue Jahr wenigstens von dieser Seite nicht mit großen Sorgenfalten an. Hoffen wir für die Zukunft das Beste. In diesem Sinne wünsche ich allen frohe Weihnachten und ein gutes Neues Jahr.

Ihr Matthias Dekant, Vorstand Finanzen

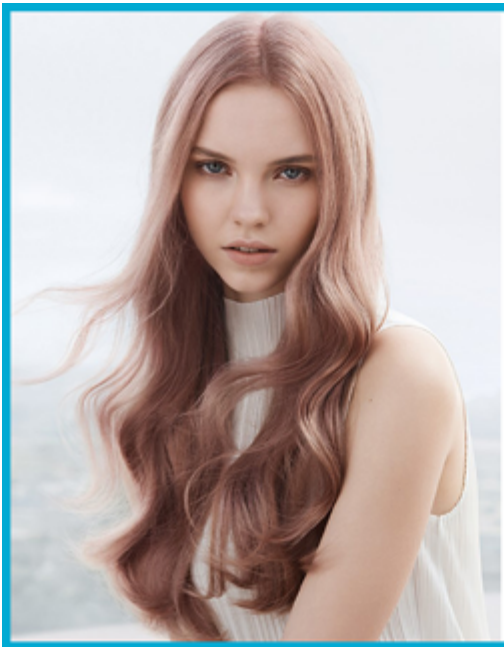

Isoldes
HAARSTUBE

Hauptstraße 69
63937 Weilbach

T: +49 9373 3720
F: +49 9373 203837
Isoldes-Haarstube@web.de

Langjähriger Partner
in Sachen Fleisch- und Wurstwaren

Heigel & Eck

63897 Breitendiel
Nibelungenstraße 49
Tel. 09371/2179

63897 Miltenberg
Hauptstraße 33
Tel. 09371/3229

63937 Weilbach
Hauptstraße 49
Tel. 09373/2067061

Helmt Wöber 50 Jahre Schiedsrichter!

Ehrenmitglied hat sehr viel für Verein getan! Von **Horst Weisser**

Unser langjähriges Ehrenmitglied Helmut Wöber wurde für »50 Jahre« Schiedsrichter geehrt und das muss auch mal beim Sportverein Weilbach erwähnt werden!

War 25 Jahre aktiver Schiedsrichter!

Die goldgefärbte Medaille vom Bayerischen Fußballverband (Bild rechts) macht schon was her. Als ich ihn zuhause besuchte, wurde ich bereits im Eingangsbereich von Ehrenurkunden und Bildern an der Wand empfangen, die Zeugnis davon geben, wie engagiert er sich in seinem gesamten Leben für den Fußball eingesetzt hat. Ob beim Sportverein Weilbach – hier sei besonders der Bau und der Umbau des Sportheims genannt, im Schiedsrichterwesen – da hat er 25 Jahre lang aktiv gepfiffen und ist der Schiedsgrichtergruppe Miltenberg bis heute treu geblieben.

»Schiedsrichter, lieber nicht!«

Viele fragen sich natürlich in der heutigen Zeit, wie man solange als Schiedsrichter auf den Platz gehen und Spiele pfeifen konnte?

Da hört man dann auch mal: »Um Gotteswillen, dass würde ich mir nicht antun!« Nach den sehr negativen Berichten über körperliche Angriffe auf Spielleiter in den letzten Jahren, versteht man auch diese Äußerung?! Für Helmut kein Thema, er würde in dieser Beziehung wieder alles so tun und auch in der heutigen Zeit Fußballspiele leiten!

Probleme Referees zu finden!

Man hat in den letzten Jahren auch bei Spielen unserer Teams mitbekommen, dass es auch hier mittlerweile an Schiedsrichtern stark mangelt und wir beim Sportverein Weilbach sind froh, dass wir wieder einen stellen können.

Lange Jahre mussten wir dafür beim Fußballverband zahlen, weil wir keinen stellen konnten!

Zum Glück ist dieses Thema erledigt, Resat Telli geht da für unseren Club auf den Platz!

Nicht nur Spiele geleitet!

Lange Jahre hat sich Helmut Wöber auch um administrative Aufgaben wie z.B.: als Vertreter der Schiedsrichtergruppe bei Feierlichkeiten gekümmert und hat als Betreuer mit seinem ehemaligen Schiedsrichter-Kollegen Paul Vornberger die Fußballmannschaften der Schiedsrichter betreut und machte dies engagiert und sehr gerne!

Mit Team schöne Erfolge gefeiert!

Hier feierte er in der Halle einen sehr schönen Erfolg mit der Mannschaft der Miltenberger Schiedsrichtergruppe.

Am 22. Februar 1988 konnte das Team der Miltenberger Schiedsrichter das Turnier des Bezirks Unterfranken für sich entscheiden, ein toller Erfolg!

Für mich ist er da ein Vorbild!

Als ich Helmut Wöber zuhause besuchte, zeigte er mir auch die Räumlichkeit in der er seine Frau pflegt! Mit 88 Jahren kümmert er sich noch ganz alleine um seine kranke Frau. Ehrlich gesagt, ich weiß nicht, ob ich das so könnte und auch noch in diesem Alter?

Helmut ist da wirklich ein Vorbild und nimmt das Schicksal, wie es gekommen ist.

Wir wünschen ihm, dass er weiter gesund bleibt und dies alles weiter so leisten kann. Alles Gute, Helmut! *hw*

unendliches Glück ganzjährige Freude lebenslange Liebe

Rosalie Hartig
FOTOGRAFIE

Telefon: 0176/21605328 | www.rosalie-hartig-fotografie.de

Finanzen • Versicherung • Immobilien

Pfaff Finanzberatung GmbH
Am Stadtweg 5 • 63927 Bürgstadt
Tel.: 09371 / 9119858 • www.pfaff-finanzberatung.de

Backen nach alter handwerklicher Tradition & Rezepten

Bäckerei
Stich
Großheubach

Freuen Sie sich auf unsere Brote,
Brötchen und weitere leckere Backwaren
im **REGIONALMARKT** Weilbach!

Wir freuen uns auf Sie!

Besuchen Sie uns im Internet:
www.baeckerei-stich.de

Rathausstraße 1 · 63920 Großheubach · Telefon 09371 3372

FAHRSERVICE

Erich Sauter

Hauptstraße 19 • 63937 Weilbach

Tel. 0172 8358012 + 09373 204140 (Edith Munz)

FAHRSCHULE
GROßKINSKY
Bei Anmeldung und Vorlage dieser Anzeige
erwartet Euch eine tolle Überraschung!
www.fahrschule-grosskinsky.de
Debonstraße 3a • 63916 Amorbach
Öffnungszeiten: Montag & Donnerstag 19:00 Uhr - 20:30 Uhr
Mobil: 0170 3115887

Wir wandern nach Reichartshausen!

Natürlich unter Beachtung der Corona-Regeln! Von **Heike Kuger**

Am **Donnerstag,** den **30. Dezember 2021**
um **14 Uhr** starten wir zur alljährlichen
»Wanderung zwischen den Jahren nach Reichartshausen«/Treff **Parkplatz »Maddl«**
um in der **Gaststätte »Zur Post«**
bei der Familie Zimlich einzukehren!

Wer mitkommen möchte, soll sich bitte bei mir
unter der Tel.-Nr. 09373 99030 melden!

AS MOTOR
STIGA
SABO
Herkules
ISEKI
VIKING
STIHL

Reparaturen aller Marken

- Service
- Beratung
- Verkauf
- Ersatzteile
- Werkzeug
- Sicherheitsbekleidung
- Helme, Schuhe, Handschuhe

NEUBERGER GARTENGERÄTE GmbH
63920 Großheubach
Industriestraße 10c (Abfahrt Süd I und II)
Telefon 09371/99233

www.e-kuechendesign.de

© newsartwork

KÜCHEN *Design*

Küchen & Geräte Zentrum

Unsere Küchen machen glücklich!

- 50 hochwertige Musterküchen im Haus
- 200 Markeneinbaugeräte zur Auswahl im Haus
- Planung, Ausführung und Montage durch Küchenspezialisten

Wir freuen uns auf Sie!

E-KüchenDesign GmbH
Weilbach Süd
Reuboldstraße 6a
Tel. 09373/2031080

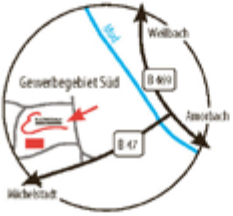

TIERNAHRUNG & ZUBEHÖR

Mainzer Straße 43
63897 Miltenberg
Tel. 09371/5555

Öffnungszeiten:

Montag bis Freitag von 9.00 bis 12.30 Uhr
und 14.00 bis 18.00 Uhr
Samstag von 9.00 bis 13.00 Uhr

Kurzer Rückblick von der U9-Jugend!

Hohe Trainingsbeteiligung wird Früchte zeigen! Von **Horst Bauer**

Die Vorrunde der F-Jugend ist abgeschlossen. Nach zwei Unentschieden und drei Niederlagen hatte das Team am letzten Spieltag nochmal die Chance zu zeigen, was es kann. Endlich gelang der erste Sieg!

Stolz auf die Leistung der jungen Kicker!

Alles in allem war es eine gute Saison. Die Trainingsbeteiligung war immer sehr hoch, denn es waren größtenteils immer alle Kinder bei den Übungseinheiten anwesend.

Wenn so weiter trainiert wird, wie in der Vorrunde, mit der hohen Trainingsbeteiligung, wird die Mannschaft in der Rückrunde den ein oder anderen Sieg mehr einfahren. Die Trainer Katharina Wörner und Johannes Breunig sind auf jeden Fall mehr als stolz auf die Kinder, was sie hier leisten und umsetzen, stimmt einen sehr positiv! *hb*

Nach einem Spiel gibt es ab und zu auch nochmal gegen den Gegner ein Elfmeterschießen. Unsere Spieler stehen hier dazu an.

Kurzer Rückblick von der U11-Jugend!

Hallenturnier im Januar in Walldürn fällt aus! Von **Horst Bauer**

Ab August konnte endlich wieder mit den Spielern der U11-Jugend trainiert werden. Die Trainingsbeteiligung von August bis Oktober 2021 war erfreulicherweise sehr hoch.

Noch vor den Rundenspielen gab es bei uns in Weilbach zwei Trainingsspiele gegen Collenberg und Breitendiel. Hier hatte die Weilbacher Mannschaft beide Male einen Sieg einfahren können.

Mannschaft spielte gut aber gewann nur einmal!

Leider konnten wir in den sechs Verbandsspielen nur das letzte Auswärts-Spiel gegen Breitendiel gewinnen. Dieses jedoch mit einem klaren Sieg von 12:1. Eines der Heimspiele gegen starke Bürgstädter wurde nur knapp mit 7:8 verloren.

Glücklicherweise gibt es für die U11 zwei Trainer und man kann somit gleich zwei Trainingstage für die Jungs anbieten. Wir sind froh, dass sich Jonatan Dörig als junger Spieler von der Ersten Mannschaft und Christian Bachmann-Bolvanski sich so in der Jugendarbeit engagieren. Das ist nicht selbstverständlich und verdient großes Lob.

Coronabedingt fällt leider das im Januar geplante Hallenturnier in Walldürn aus. Wir sind jetzt in der Winterpause. Bleibt gesund, so dass wir im neuen Jahr wieder durchstarten können! *hb*

Wir suchen Dich!

Jugendleiter(in) zur Unterstützung der Trainer und der Vorstandschaft. Eigene Ideen sind immer willkommen!

Ausschussmitglieder kann man nie genug haben zur Mitwirkung und Gestaltung des SV Weilbach!

Außerdem und überhaupt brauchen wir:

Einen **Platzwart** zur Pflege rund um den Sportplatz und zur Betreuung unseres Mähroboters »Robby Gattuso«!

Küchenfeen m/w für unsere Veranstaltungen und Feste. Auch hier kann man sich kreativ einbringen!

Betreuer für die Erste und Zweite Mannschaft! Geeignet für alle, die gerne bei unseren Teams sein möchten!

Du bist interessiert und willst mehr Info's??? Dann melde Dich bitte bei:
Heike Kuger, Tel. 09373 99030 oder Horst Bauer, Tel. 09373 4908.

Es war einmal! – AH vor fast 30 Jahren

Statistik der »Alten Herren« von 1994/Teil 1! Von Klaus Weidner

In 26 Spielen holten wir 17 : 35 Punkte und hatten ein Torverhältnis von 47 : 70 Toren; 7 Siege, 16 Niederlagen, 3 Unentschieden - Odenwald-Pokal-Turnier (2. Platz) und Turnier Weckbach (4. Platz) mit einbezogen.

Es waren insgesamt 35 Spieler im Einsatz.

Die meisten Einsätze hatte:

Weidner K.	25	Deuchert St.	11	Probst Th.	4
Hofmann B.	23	Roth P.	10	Lapp M.	3
Adelmann E.	21	Link K-H.	9	Wolgemut U. (4)	3
Heidemann G.	21	Hartmann J.	7	Vornberger M.	3
Steiniger Chr.	20	Bauer H.	6	Kern B.	2
Weisser H.	18	Holzschuh R.	6	Kraatz A.	2
Hassel H.	16	Schäfer M.	6	Deuchert Chr. (3)	1
Eck B.	15	Weidner D. (11)	6	Steegmüller J.	1
Götz H.	14	Weidner J.	6	Kugler F.	1
Krill H.	14	Friese M.	5	Peschke R.	1
Deuchert P. (14)	12	Hornich L.	5	Saku G.	1
Menzel J.	12	Scheerer U.	5		

Unsere Torschützen waren:

Weidner K.	11	Kraatz A.	3	Bauer H.	1
Hofmann B.	5	Götz H.	2	Eck B.	1
Deuchert P.	4	Krill H.	2	Hartmann J.	1
Link K-H.	4	Schäfer M.	2	Lapp M.	1
Hassel H.	3	Steegmüller J.	2	Steiniger Chr.	1
Heidemann G.	3	Adelmann E.	1	Weisser H.	1
Probst Th.	3				

Hinzu kommt noch der 3. Platz beim Hallenturnier in Rippberg.

Vielmals bedanken möchten wir uns bei unseren Schiedsrichtern Weidner D. 5 x, Steiner H. 4 x, Deuchert P. 2 x, Deuchert Chr. 2 x und Wolgemut U. 1 x, bei Ernst Schreyer, der sich immer freute, wenn er uns den Platz abstreuen durfte.

PS.: Startbeginn für 1995 ist der 4. März 1995, um 15.30 Uhr mit einem Heimspiel gegen den FC Bürgstadt.

Elektro KIEL

- Elektroinstallation – auch Bustechnik
- Photovoltaikanlagen
- Telefon- und Hauskommunikationsanlagen
- Home-Entertainment
- Datennetzwerktechnik
- Altbausanierung, Modernisierung
- Beleuchtungskonzepte für innen und außen

Termine nach Vereinbarung!

Elektro Kiel Service GmbH

Reuboldstraße 11 • 63937 Weilbach/Industriegebiet Süd
Tel. 09373/99833 • Fax 99834 • info@elektro-kiel.com

www.elektro-kiel.com

»Unterstützer« – Wir stellen sie hier vor!

Im Gespräch mit Dominik Barino von »pixart«! Von Horst Weisser

Wir sind immer dankbar, wenn uns ein Unternehmer mit Werbung, egal ob eine Bandenwerbung oder eine Anzeige in dieser Vereinszeitung, unterstützt!

Für viele Firmen und Geschäfte war die zurückliegende Zeit nach und während des sogenannten »Lockdown's«, eine Katastrophe! Klar definiert: Kein Geschäft, keine Einnahmen! Andere wiederum konnten und können sich vor Arbeit nicht retten und fahren Sonderschichten!

In dieser Ausgabe der Sportvereins-Nachrichten spreche ich wieder mit unseren Anzeigen- bzw. Bandenwerbekunden, die unsere Aufmerksamkeit und Unterstützung auch durch ein solches Interview bekommen. Dominik Barino betreibt eine Medienagentur.

Weisser: **Hallo, Dominik stelle Dich doch mal kurz vor!**

Barino: Ich bin Dominik Barino, bin 33 Jahre jung und wohne seit 2019 in Weilbach. Ich bin verheiratet und habe eine Tochter. In meiner Freizeit verbringe ich sehr viel Zeit mit meiner kleinen Familie und natürlich dem Laufsport.

Weisser: **»pixart Medienagentur«, was bedeutet die Firmenbezeichnung und was machst Du für Deine Kunden?**

Barino: »Pix« steht für das Kurzwort für Pixel (bei der Fotografie und im Medienbereich). »Art« steht für das englische Wort Kunst. Zusammen stehen beide Begriffe also für die »Pixelkunst«. Als Medienagentur umschließt mein Portfolio also alles, was mit Fotografie, Medien, Gestaltung, Werbung oder Web-Design zusammenhängt.

Weisser: **Seit wann bist Du eigentlich mit Deiner Firma tätig?**

Barino: Seit 2014 habe ich mich mit der Fotografie nebenbei selbstständig gemacht und 2020 mein Portfolio um die Mediengestaltung erweitert.

Weisser: **Wir leben ja momentan pandemiebedingt in einer besonderen Zeit, wie hat sich das auf Deinen Beruf bzw. Deine Firma ausgewirkt? Besondere Vorkehrungen, Einschränkungen, usw.?**

Barino: Durch die Pandemie hat sich die Auftragslage in der Fotografie sehr verändert. Shootings, Hochzeiten oder sogar die einfachen Passbilder mussten verschoben oder sogar abgesagt werden. Für die Mediengestalterischen Arbeiten hatte es allerdings eher keine Auswirkungen. Den Kontakt zu den Kunden habe ich dann auch sehr schnell in Richtung Digital – also per Anruf oder Video umgestellt – was bis heute auch super funktioniert und positiv angenommen wird.

Weisser: **Welches Klientel betreust Du? Privatpersonen oder Firmen, etc.?**

Barino: Hauptsächlich Firmenkunden welche Beispielsweise einen Werbeauftritt haben möchten. Natürlich fertige ich aber auch für Privatpersonen Leinwände, fotografiere oder drucke Einladungen.

Weisser: **Nenne die Vorzüge Deines Tun's für Deine Kunden! Welche Vorteile haben diese denn durch Dich?**

Barino: »Alles aus einer Hand!« Von der Kontaktaufnahme bis zur fertigen Geschäftsausstattung (Visitenkarten, Flyer, Stempel), der professionellen Webseite oder der Werbetechnik (Beklebungen von Firmenschildern,- wagen, -gebäuden) kann ich alles für den Kunden fertigen. Ich habe mir ein kleines Netzwerk aus sehr guten Dienstleistern aufgebaut, mit dem ich

Fortsetzung auf Seite 20!

Dominik Barino ist hier an seinem Arbeitsplatz zu sehen.

WINTERGÄRTEN

Beratung, eigene Fertigung und Montage

Ihr kompetenter Partner

BREUNIG

FENSTERBAU
HAUSTÜREN

BREUNIG GmbH
Erftstraße 36
63927 Bürgstadt/Main
Telefon 09371/2484
www.breunig-fensterbau.de

Natur-Radler-Fans aufgepasst:

Eure Lieblingserfrischung gibt's jetzt auch ohne Alkohol!

Der fruchtig frische **Durstlöscher** aus **50 % alkoholfreiem Bier und 50 % Zitronenlimonade** ist ein prickelndes Geschmackserlebnis mit natürlichem **Zitronensaft**.

NEU: ALKOHOLFREIES NATUR-RADLER IN KULTIGER FLASCHE!

FAUST BIER-SPEZIALITÄTEN

Faust. Das bleibt unter uns.

www.faust.de

»Unterstützer« – Wir stellen sie hier vor!

Im Gespräch mit Dominik Barino! Von Horst Weisser

Fortsetzung von der Seite 18!

so gut wie alle Aufträge im Bereich Druck und Werbung für den Kunden ausführen kann. Somit biete ich meinen Kunden das »Rundum-Sorglos-Paket« an.

Weisser: **Wie siehst Du den Werbemarkt in der Zukunft, wie wird sich das weiterentwickeln und wie musst Du darauf reagieren?**

Barino: Es geht definitiv in die digitale Richtung! Die Firmen werden viel mehr Geld und Zeit in den digitalen Werbeauftritt (Website, APP, Facebook usw.) setzen. Dies ist seit Anfang der Pandemie mehr gefragt. Dies habe ich recht früh erkannt und mich hierzu auch ganz gut aufstellen können.

Weisser: **Empfiehlst Du den Kunden, wie sie sich zukünftig werbespezifisch aufstellen sollen?**

Barino: Tatsächlich bin ich ein Freund der Druckmedien. Es ist immer besser etwas »in der Hand« zu haben wie z.B. einen Flyer oder die einfache Visitenkarte. Trotzdem sollte man eine gute Balance zwischen Druckmedien und dem digitalen Auftritt haben.

Weisser: **So zum Abschluss noch eine Frage, wie bist Du überhaupt mit dem SVW in Kontakt gekommen und Unterstützer geworden?**

Barino: Mein Schwager Christian Groh hatte mich darauf aufmerksam gemacht, dass der Verein »Unterstützer« sucht und gefragt, ob ich nicht Lust hätte, den Verein mit einer Werbung im Vereinsheft zu unterstützen.

Dominik, ich bedanke mich für dieses Interview und wünsche Dir und Deiner Familie alles Gute! *hw*

ROTH

Sanitär- und Heizungstechnik
Öl-, Gas-, Wasserinstallation
Heizöl, Haushaltswaren

Jürgen Roth

Am Marktplatz 3
63937 Weilbach

Tel. 09373/1476
Fax 09373/4482
E-Mail: info@roth-heizoel.de

Trotz Corona besinnliche Zeit genießen!

Danke an alle, die uns beim SV Weilbach helfen! Von Horst Bauer

Schrott u. Metallrecycling

WILD METALL ©

Inh. Thomas Wild

Containerdienst für Schrott, Metalle und Abbruchabfälle

- Demontagen
- Brennarbeiten
- Entkernungen
- Gebäudeabrisse

Systematisch! Wirtschaftlich! Kompetent!

Reuboldstr. 10 · 63937 Weilbach
Tel. 0151/15536135 · info@wild-metall.eu

Was gibt's Wichtiges beim Sportverein Weilbach?

Herzlichen Glückwunsch! – Wanderung nach Regeln! – Die Termine 2022!

»Alles Gute und Gesundheit!« Das SVW-Team!

Am **Montag,** den **22. November 2021** feierte unser Mitglied ***Herr Ludwig Hennig*** seinen ***70. Geburtstag***.

Am **Samstag,** den **27. November 2021** wurde unser Mitglied ***Herr Heinz Grimm 80 Jahre jung***.

Am **Donnerstag,** den **16. Dezember 2021** feierte unser Mitglied ***Herr Friedrich Anger*** den ***70sten***.

Am **Mittwoch,** den **29. Dezember 2021** wird unser Ehren-Mitglied ***Herr Wolfgang Kalle 68 Jahre***.

Wir wünschen allen vor allem alles Gute, Gesundheit und weiterhin viel Glück im Leben!

»Wanderung findet unter aktuellen Regeln statt!«

Am **30. Dezember 2021** geht es, wie angekündigt, **um 14 Uhr vom Parkplatz vor der Physiotherpiepraxis Schäfer aus nach Reichartshausen!** Die Wanderung findet unter aktuellen Coronaregeln statt! **2G ist momentaner Stand!**

Festgelegte Termine für 2022 (unter Vorbehalt)!

12. 02. Traditionelle Engelbergwanderung
28. 02. »Kinderfasching« am Rosenmontag
01. 03. »Kehraus« im Sportheim des SVW
06. 04. Verkaufsveranstaltung
08. 04. Mitgliederversammlung
02. 07. »Elfmetercup« und »Beachparty«
22. bis 25. 09. Die »Weintage« beim SVW
23. 10. »Oktoberfest«
27. 11. »Advents-Kaffee« – Hilfsaktion der Aktiven
10. 12. Weihnachtsfeier
24. 12. »Arthur-Hennig-Gedächtnisfrühschoppen«
31. 12. »Breze zwicke« im Sportheim

Die nächste SVW-Zeitung gibt's Ende Januar '22!

Die nächsten **Sportvereins-Nachrichten, Nr. 150** erscheinen mit den neuesten Info's des SVW **zum Ende des nächsten Monats, im Januar 2022**!

MICHELANGELO
CONSULTING
BERATEN - OPTIMIEREN - PROFITIEREN
ICH OPTIMIERE IHRE STROM & GAS VERTRÄGE KOSTENFREI!
MICHELANGELO CONSULTING, MAINSTRASSE 1, 63911 KLINGENBERG
WWW.MICHELANGELO-CONSULTING.DE
INFO@MICHELANGELO-CONSULTING.COM
TEL: 09372-1207440
QR-CODE ABSCANNEN UND KONTAKT AUFNEHMEN

Ka - Ja BAU GmbH

KA-JA Bau GmbH • Hartungsstraße 42 • 63937 Weilbach

Bautechnik in Meisterqualität

Wir führen aus:

- Abbruch-
- Entwässerungs-
- Maurer-
- Pflaster-
- Beton- und Stahlbetonarbeiten

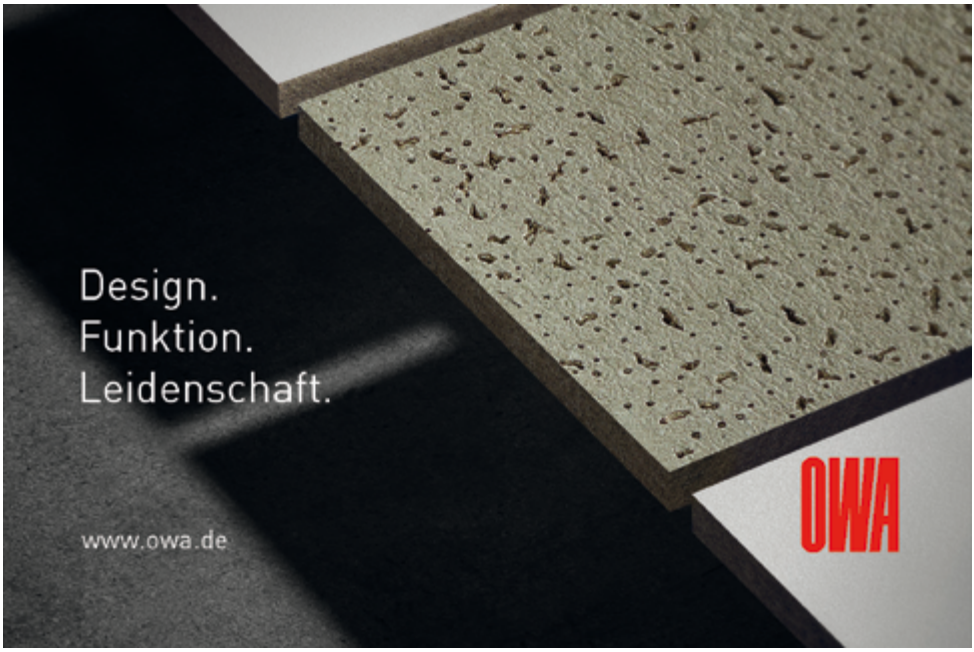
Design.
Funktion.
Leidenschaft.
www.owa.de
OWA

Seit 1888
Wir bringen's ...garantiert!
BAUSTOFFE
HÄFNER
AMORBACH · Weilbacher Straße 13 ✆ 09373·1312

EDEKA-Markt Habath

EDEKA

Nutzen Sie unseren Liefer-Service!

So funktioniert's:

1. Fordern Sie unseren Bestellschein an oder holen Sie ihn sich im Markt ab.
2. Schreiben Sie zu Hause in aller Ruhe Ihre Bestellung und schicken Sie uns
   entweder **per Fax:** **0 93 73 / 98 02 73**
   oder **per Post:** **EDEKA-Markt Habath**
   Weilbacher Straße 5b
   63916 Amorbach
   oder **Sie geben sie einfach in unserer Filiale ab**
   oder **Sie rufen uns an: 0 93 73 / 98 02 71**
3. Unser Liefergebiet: Amorbach mit allen Stadtteilen, Weilbach mit allen Ortsteilen, Kirchzell mit allen Ortsteilen, Schneeberg mit allen Ortsteilen.
4. Der Mindestbestellwert beträgt 15,- €.
5. Für jede Lieferung wird eine Zustellgebühr (Entfernung entsprechend) berechnet.
6. Die Bezahlung kann ausschließlich in bar erfolgen.
7. Es werden die am Liefertag gültigen Ladenverkaufspreise berechnet.

Öffnungszeiten: Montag bis Samstag von 8 bis 20 Uhr!

Wir freuen uns auf Ihre Bestellung!

Wertvolle Prämien warten auf Sie

Jetzt sofort punkten.

Mit der Deutschland Card

EDEKA