Sportvereins-Nachrichten
Vereinszeitung vom Sportverein 1930 Weilbach/Ufr. e.V.
Ausgabe Nr. 148 · Erscheinungsweise monatlich · November 2021
SV Weilbach im Internet: *http://svweilbach1930.de/*

Déjà-vu! – Corona lässt uns leider nicht los!

Hallo, liebe Fans, Mitglieder des SV Weilbach und sehr geehrte Leser der Sportvereins-Nachrichten!

Es ist sehr traurig, dass wir zu unserem geregelten Leben nach mehreren Auf und Ab's nicht so schnell zurückkehren können! Da meinte man, durch die verstärkte Impfung wird wieder alles besser, aber dass war ein Trugschluss. Die Inzidenzen sind so hoch wie nie und unsere Obersten sind trotz Warnungen der Spezialisten wieder nicht in die Gänge gekommen.

Dies trifft erneut den SV Weilbach auch ins Mark! Alles wieder auf Stillstand und keiner weiß, wie es weitergehen wird. Alle Veranstaltungen, auf die wir uns schon gefreut haben, sind bis auf weiteres wieder abgesagt. Seit **Mittwoch, den 24. November 2021** gelten erneut verstärkte Einschränkungen! Besonders in Bayern gibt es drastische Einschnitte! »2G« ist nun der Standard!

Alle Spiele absolviert, Winterpause!

Unter keinem guten Stern stand die Verbandsrunde der Aktiven bisher! Nun ist Winterpause und die Truppe muss sich sammeln, um im neuen Jahr noch die Kurve zu kriegen. Wir hoffen natürlich auf Besserung! *Weiteres dazu im Innenteil!*

Noch mehr Informationen im Innenteil!

Weiteres zu unserem Verein finden sie, wie gewohnt, im Innenteil der Vereinszeitung des Sportverein Weilbach! *Ihr Horst Weisser*

Inhaltsverzeichnis und Impressum

Inhaltsverzeichnis:

Sven Törke berichtet von den Spielen! – **Seite 4**
»Nach der Pause müssen wir unbedingt punkten!«
»Ein Rückblick!« – Der Trainer Sven Törke schaut **8**
auf die aktuelle Verbandsrunde der Aktiven zurück!
»Neue Gesichter!« Spielervorstellung bei der SG. **12**
»Wir, vom Sportverein, sind ein Team«! – **14–15**
»IMMER WIEDER AUFSTEHEN«! – Seid dabei!!!
»Die Bambini's!« – Erfreuliche Entwicklung **16–18**
bei den kleinsten Kickern des SV Weilbach! –
Seit zehn Jahren gibt es die höchste Teilnehmerzahl!
Beitrittserklärung des Sportverein Weilbach! – **20**
Unterstütze mit der Mitgliedschaft den SV Weilbach!
»Sei dabei im Förderverein und werde Mitglied!« **22**
Was gibt es Wichtiges beim SVW – Herzlichen
Glückwunsch, Absagen 2021 und Termine 2022! **24**

Impressum:

Herausgeber: Sportverein 1930 Weilbach/Ufr. e.V.
Textbeiträge: Horst Bauer, Sven Törke und Horst Weisser.
Fotos: Horst Bauer und Horst Weisser.
Anzeigenaquise: Horst Weisser.
Layout und Gestaltung: Horst Weisser.
Druck und Fertigstellung: Horst Weisser.
Auflage und Druckweise: 200 Exemplare, Umschlag und Innenteil 4c auf Konica Minolta bizhub C220i.

Für Druckfehler übernehmen wir keine Haftung!
Nein! Denn Fehler sind beabsichtigt!
Wer einen findet, darf ihn behalten und sich daran erfreuen!

HOLZBAU
SEDEF

BURHAN SEDEF
ZIMMERERMEISTER

FON & FAX
0 93 73 / 20 38 800
0 93 73 / 20 38 801

MOBIL
0170 / 3 15 36 14

WWW.HOLZBAU-SEDEF.DE
INFO@HOLZBAU-SEDEF.DE

LORENZ-BREUNIG-STRASSE 3
63937 WEILBACH

HOLZBAU + ZIMMEREI

DACHSTÜHLE, -EINDECKUNGEN
UND GAUPEN

CARPORTS / VORDÄCHER

TERRASSEN / BALKONE

DACHFENSTER / INNENAUSBAU

Der Trainer berichtet über die Spiele!

»Den Bock nach der Winterpause umstoßen!!!« Von Sven Törke

Verbandsspiel vom Sonntag, den 7. November 2021
»Auch das letzte Heimspiel geht verloren!«
SG Weilbach/Weckbach – FV Laudenbach 0:1 (0:1)

Am diesem Sonntag gastierte der FV Laudenbach zum Abstiegsduell in Weckbach. In diesem wichtigen Spiel wollten wir endlich den so dringend benötigten ersten Heimsieg einfahren. Man merkte unseren Jungs von Beginn an die Motivation an, heute etwas Zählbares mitzunehmen.

Wir waren das bessere Team, schafften es aber nicht, uns Chancen herauszuarbeiten. Da auch Laudenbach es nicht schaffte zwingend vor das Tor zu kommen, waren vier verletzungsbedingte Wechsel, zwei auf beiden Seiten, das Interessanteste, was passierte.

Hauptsächlich individuelle Fehler kosten Punkte!

Als alle mit einer torlosen Halbzeit rechneten, war es dann leider wieder ein individueller Fehler, der Laudenbach nach einem Elfmeter in Führung brachte. In Hälfte Zwei versuchten unsere Jungs noch einmal alles. Doch mehrere gute Chancen konnten nicht genutzt werden und so nahmen die Kickers aus Laudenbach die wichtigen Punkte am Ende mit nach Hause.

Fazit: Kein Heimsieg in der Vorrunde, acht Niederlagen mit einem Tor Unterschied. Es sind die Kleinigkeiten, die in diesem Jahr den Unterschied ausmachen.

Hoffen auf die Spiele nach der Winterpause!

Bei uns ist es aktuell immer ein Fehler zu viel. Zum letzten Spiel in diesem Jahr mussten wir am Sonntag zum Spitzenteam aus Kirchzell reisen. Wir wollten noch einmal alles in die Waagschale werfen, um in diesem schweren Auswärtsspiel zu bestehen und dann mit einer guten Wintervorbereitung versuchen, den drohenden Abstieg zu vermeiden. Leider kam es anders! :(

Aufstellung: M. Peter – A. Hartig (A. Lebold), W. Nahrath, D. Grimm (F. Wörner), L. Grimm – F. Leinbach (C. Kabadayi), V. Kimmel, C. Groh, N. Gülen, O. Omakanjuola (N. Abdullahi) – J. Dörig – M. Schellenberger, M. Fleischhauer

Spielfilm: 0:1, Elfmeter, Markus Münch.

A-Klasse, Gruppe 5, Aschaffenburg

1	VfL Mönchberg	14	9	3	2	42:19	+23	30
2	SV Miltenberg	14	9	2	3	35:17	+18	29
3	FC Kickers Kirchzell	14	8	4	2	44:16	+28	28
4	TSV Eschau	13	8	3	2	29:18	+11	27
5	SG Altenb./Breitenbr.	13	7	3	3	27:23	+ 4	24
6	VfB Eichenbühl	13	6	4	3	26:19	+ 7	22
7	Olympia Eisenbach	15	5	2	8	29:43	–14	17
8	TSV Krausenbach	14	5	2	7	30:35	– 5	17
9	FC Heppdiel	14	5	1	8	27:27	0	16
10	Kickers Laudenbach	14	3	4	7	25:43	–18	13
11	**SG Weilb./Weckbach**	**15**	**2**	**0**	**13**	**21:51**	**–30**	**6**
12	SG Breitend./Rüd.	13	1	2	10	11:35	–24	5

Quelle: BFV

Verbandsspiel vom Sonntag, den 14. November 2021
»Böse Klatsche zum Jahresabschluss!«
Kickers Kirchzell – SG Weilbach/Weckbach 9:1 (4:0)

Am letzten Spieltag des Jahres mussten wir noch einmal zu einem schweren Auswärtsspiel nach Kirchzell reisen. Nachdem Niyazi Gülen wegen Verletzung passen musste und auch Mike Fleischhauer und Maximilian Kittner ausfielen, war klar, dass wir auch dieses Spiel nicht mit unserem kompletten Kader bestreiten können.

Die Mannschaft ist bemüht aber es langt nicht!

Doch unsere Jungs versuchten, dies von Beginn an abzuschütteln und den großen Favoriten zu ärgern. Leider machen wir in dieser Vorrunde aber einfach zu viele individuelle Fehler und so lagen wir bereits nach vier Zeigerumdrehungen und einem missglückten Klärungsversuch nach einem Eckball wieder im Hintertreffen.

Komplettes Defensivverhalten muss sich ändern!

Ansonsten kann man der Mannschaft in der ersten Halbzeit keinen Vorwurf machen. Wir spielten mutig

RECHTSANWALT BERND HOFMANN

Tätigkeitsschwerpunkte: Arbeitsrecht, Familien- und Erbrecht, Mietrecht, Straf-, Ordnungswidrigkeiten- und Verkehrsrecht, Unfallschadensregulierung, Versicherungsrecht und Vertragsrecht

Sollte Ihr Rechtsproblem nicht zu den aufgelisteten Gebieten gehören, freuen wir uns trotzdem über Ihre Anfrage und sind sicher, Ihnen auch in anderen Bereichen weiterhelfen zu können.

KANZLEI HOFMANN

Auf der Au 12
63785 Obernburg
Fon: 06022/2793905
Fax: 06022/2793906
rechtsanwalt-bernd.hofmann@t-online.de

Der Trainer berichtet über die Spiele!

Gute Vorbereitung soll die Wende bringen! Von Sven Törke

und konnten uns einige gute Chancen erarbeiten. Leider aber kamen eben auch immer wieder diese individuellen Fehler zum tragen und so lagen wir mit dem Kabinengang zur Halbzeit bereits mit 0:4 zurück.

Kirchzell spielte dann in Halbzeit Zwei mit dem sicheren Vorsprung stark auf. Ehrlicherweise muss man zugeben, dass wir diese Qualität an Spielern einfach nicht haben, um auf diesem Niveau dann mithalten zu können. So wurde es dann für uns ein ganz bitterer Nachmittag, der mit einer deutlichen Niederlage endete.

Fazit: Für uns ist es aktuell schwer. Die Mannschaft stößt in der neuformierten A-Klasse an ihre fußballerischen Grenzen! Viele Unwägbarkeiten, sprich: Viele Verletzungen, Urlaube, usw., usw. haben es uns aber auch eigentlich nur einmal möglich gemacht, mit dem kompletten Kader ein Spiel zu bestreiten.

Uns bleibt nur eins, nämlich weiter hart an uns zu arbeiten und das Beste aus unserer Situation zu machen. Dann werden wir hoffentlich eine erfolgreichere Rückrunde spielen.

Aufstellung: M. Peter – O. Omakanjuola (N. Abdullahi), W. Nahrath, D. Grimm (F. Leinbach), L. Grimm (J. Weis) – M. Schellenberger, C. Groh, V. Kimmel, J. Dörig, S. Annabring – C. Kabadayi (A. Hartig)

Spielfilm: 1:0, 6. Min., Jeremy Schäfer; 2:0, 20. Min., Nicolas Schaubach; 3:0, 35. Min., Moritz Herkert; 4:0, 44. Min., Moritz Herkert; 5:0, 60. Min., Jeremy Schäfer; 6:0, 62. Min., Jeremy Schäfer; 7:0, 70. Min., Jeremy Schäfer; 8:0, 74. Min., Maximilian Herkert; 9:0, 81. Min., Maximilian Herkert; 9:1, 90. Min., André Hartig. ***st***

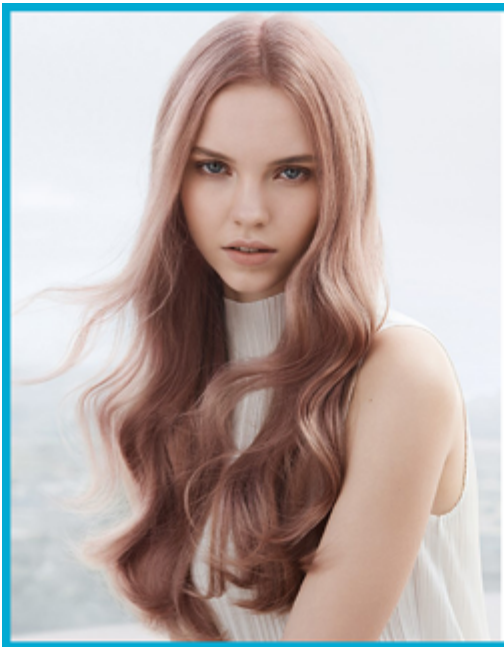

Isoldes
HAARSTUBE

Hauptstraße 69
63937 Weilbach

T: +49 9373 3720
F: +49 9373 203837
Isoldes-Haarstube@web.de

Langjähriger Partner
in Sachen Fleisch- und Wurstwaren

Heigel & Eck

63897 Breitendiel
Nibelungenstraße 49
Tel. 09371/2179

63897 Miltenberg
Hauptstraße 33
Tel. 09371/3229

63937 Weilbach
Hauptstraße 49
Tel. 09373/2067061

Der Vorrunden-Rückblick des Trainers!

»Vor der Pause hat nur wenig funktioniert!« Von **Sven Törke**

Liebe Fussballfreunde und Fans!
Wieder ist ein Jahr vergangen und der Fußball hat sich in die Winterpause verabschiedet. Wie bereits im letzten Jahr bestimmt leider auch heute die Covid-19-Pandemie das Weltbild. Man könnte meinen alles sei wie immer, aber das ist es leider nicht und wird uns, so ist meine Befürchtung, noch längere Zeit beschäftigen!

Konnten leider nicht an Erfolge anknüpfen!

In der diesjährigen Vorrunde 2021/2022 konnten wir leider nicht einmal annährend an die Erfolge der letzten Jahre anknüpfen und müssen in diesem Jahr um den Klassenerhalt bangen.

Viele fragen sich natürlich, wie das passieren konnte und selbst für uns, die täglich am Geschehen »dran« sind, ist es nicht immer zu erklären. Natürlich hat die lange Covid-Pause ihre Spuren gerade auch bei uns hinterlassen. So mussten wir schon nach wenigen Trainingseinheiten feststellen, dass es in dieser Saison schwer werden wird, eine zweite Mannschaft zu stellen, da viele der Jungs, die gerade in diesem Bereich kicken wollen, einfach nicht mehr den Weg auf den Sportplatz zurückgefunden haben.

Glücklicherweise noch Reserve mit Kirchzell!

Mit den Kickers aus Kirchzell konnten wir dann in letzter Minute eine Spielgemeinschaft gründen, die es uns zumindest ermöglicht unseren wenigen Spielern in diesem Bereich Spielpraxis zu bieten. Wie wichtig dies ist, zeigt das Beispiel Constantin Klein. Seine Entwicklung über Training und eben den Spielen in der zweiten Mannschaft ist eine der wenigen positiven Lichtblicke der Vorrunde.

Ein weiterer Aspekt ist sicher die sehr schleppend verlaufende Vorbereitung. Diese Begann zum einen sehr früh, weil der Bayerische Fußballverband bereits im Juli mit der Runde beginnen wollte, zum anderen merkte man auch hier noch einige Nachwirkungen der langen Pause unseren Jungs an. Da natürlich die komplette Urlaubszeit in diesen Zeitraum gefallen ist konnte von einer vernünftigen Vorbereitung nur bedingt die Rede sein. Aber hier müssen wir uns auch an die eigene Nase fassen. Wohl auch im Gefühl der letzten Jahre haben wir einfach zu wenig getan, um erfolgreich zu sein. Erschwerend kommt nämlich dazu, dass die A-Klasse, Gruppe 5, Aschaffenburg in diesem Jahr fußballerisch eine andere Qualität aufweist. Einen »leichten« Gegner, wie es in den letzten Jahren oft gab, haben wir einfach nicht mehr und andere Teams haben sich auch aufgrund Ihrer Möglichkeiten gut verstärkt.

Fußballerisch kommen wir dieses Jahr einfach ans Limit und die Abgänge von Andreas Hennrich und Peter Lutz haben uns schwer getroffen. Zudem können wir aus diversen Gründen selten mit unserem kompletten Kader antreten und müssen Woche für Woche die Aufstellung verändern. Dies ist vor allem im Defensivbereich ein echtes Problem. Konnten wir dies in den letzten Jahren immer über eine überragende Offensive ausgleichen, gelingt uns dies in dieser Saison leider nur sehr selten.

Die Wende nach der Winterpause schaffen!

Letztendlich haben viele Kleinigkeiten aber auch unsere eigenen Fehler dazu geführt, dass die diesjährige Saison eine derart schwierige ist. Wir können Euch hier nur versprechen, dass wir in der Rückrunde alles versuchen werden, um den Turn Around noch einmal zu schaffen.

Aber auch dann muss sich unserer Meinung nach einiges ändern. Die Mannschaft kommt in die Jahre und ein personeller Teilumbruch wird in der näheren Zukunft sicher auf uns zukommen. Da aktuell kaum Jugendspieler zur Verfügung stehen, wird dies für die Verantwortlichen eine große Herkulesaufgabe darstellen. Diese Last nur auf wenige Schultern zu verteilen, wird nicht funktionieren und so bitte ich Euch alle, den sportlichen Verantwortlichen um Horst Bauer unterstützend zur Seite zu stehen.

Am Ende wird es klappen, davon bin ich überzeugt und wir werden hoffentlich noch viele erfolgreiche Fußballjahre in Weilbach erleben.

Kurzfristig wünsche ich uns aber allen vor allem Gesundheit und dass die Welt, die Moment ein wenig verrückt zu sein scheint, wieder ein wenig »normaler« werden wird.

Euch wünschen wir jetzt erstmal eine schöne Vorweihnachtszeit und einen guten Jahresabschluss. Bleibt alle gesund. ***Eure Coaches Sven und Flo***

unendliches Glück ganzjährige Freude lebenslange Liebe

Rosalie Hartig
FOTOGRAFIE

Telefon: 0176/21605328 | www.rosalie-hartig-fotografie.de

Finanzen • Versicherung • Immobilien

Pfaff Finanzberatung GmbH
Am Stadtweg 5 • 63927 Bürgstadt
Tel.: 09371 / 9119858 • www.pfaff-finanzberatung.de

Backen nach alter handwerklicher Tradition & Rezepten

Bäckerei
Stich
Großheubach

Freuen Sie sich auf unsere Brote,
Brötchen und weitere leckere Backwaren
im **REGIONALMARKT** Weilbach!

Wir freuen uns auf Sie!

Besuchen Sie uns im Internet:
www.baeckerei-stich.de

Rathausstraße 1 · 63920 Großheubach · Telefon 09371 3372

FAHRSERVICE

Erich Sauter

Hauptstraße 19 • 63937 Weilbach

Tel. 0172 8358012 + 09373 204140 (Edith Munz)

FAHRSCHULE
GROßKINSKY
Bei Anmeldung und Vorlage dieser Anzeige
erwartet Euch eine tolle Überraschung!
www.fahrschule-grosskinsky.de
Debonstraße 3a • 63916 Amorbach
Öffnungszeiten: Montag & Donnerstag 19:00 Uhr - 20:30 Uhr
Mobil: 0170 3115887

»Neue Gesichter!« Spielervorstellung

Im Gespräch mit Destiny Omakanjuola! Von **Horst Weisser**

Name: Omakanjuola. ***Vorname:*** Olusegun Destiny.
Alter: 29 Jahre. ***Wohnort:*** Großheubach.
Familienstand: –.

Was war Dein größter Erfolg als Spieler?
Destiny: Einmal Meister in Nigeria in einer unteren Klasse!

Welche drei Dinge würdest Du auf eine einsame Insel mitnehmen?
Destiny: Einen Fußball, die Playstation und Bier!

Was wäre Deine Henkersmahlzeit?
Destiny: Da hätte ich keine spezielle Mahlzeit!

Mit wem würdest Du einen Monat tauschen?
Destiny: Ich würde gerne mal mit Christiano Ronaldo tauschen!

Wer ist/sind Dein/e Lieblingsfußballer?
Destiny: Christiano Ronaldo.

Welcher ist Dein Lieblings-Verein?
Destiny: Manchester United!

Wer ist Dein/e Lieblingsschauspieler/in?
Destiny: Daniel Graig »James Bond«!

Was kannst Du besonders gut kochen?
Destiny: Afrikanisches Essen kann ich gut kochen!

Welche Musik magst Du am liebsten?
Destiny: Gospel und Rap.

Gibt's andere Hobbys außer Fußball?
Destiny: Ich singe gern!

Was wünschst Du Dir persönlich für die Zukunft?
Destiny: Ein guter Sänger und Fußballspieler zu sein! ***hw***

AS MOTOR
STIGA
SABO
Herkules
ISEKI
VIKING
STIHL

Reparaturen aller Marken

Service
Beratung
Verkauf
Ersatzteile
Werkzeug

Sicherheits-bekleidung
Helme, Schuhe, Handschuhe

NEUBERGER GARTENGERÄTE GmbH
63920 Großheubach
Industriestraße 10c (Abfahrt Süd I und II)
Telefon 09371/99233

www.e-kuechendesign.de

© newsartwork

KÜCHEN *Design*

Küchen & Geräte Zentrum

Unsere Küchen machen glücklich!

- 50 hochwertige Musterküchen im Haus
- 200 Markeneinbaugeräte zur Auswahl im Haus
- Planung, Ausführung und Montage durch Küchenspezialisten

Wir freuen uns auf Sie!

E-KüchenDesign GmbH
Weilbach Süd
Reuboldstraße 6a
Tel. 09373/2031080

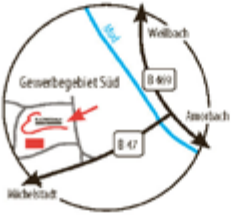

TIERNAHRUNG & ZUBEHÖR

Mainzer Straße 43
63897 Miltenberg
Tel. 09371/5555

Öffnungszeiten:

Montag bis Freitag von 9.00 bis 12.30 Uhr
und 14.00 bis 18.00 Uhr
Samstag von 9.00 bis 13.00 Uhr

»IMMER WIEDER AUFSTEHEN!!!«

Auch in schweren Zeiten zusammenstehen! Von Horst Bauer

Unser SV Weilbach hat jetzt 91 Jahre hinter sich.
Mit einigen Höhen und auch vielen Tiefen.
Man darf niemals aufgeben und muss immer wieder aufstehen.
Wir glauben an uns selbst und schreiten mutig voran.
Wir haben Stärken, die zu oft im Verborgenen bleiben.
Auf dem Fußballplatz, daneben und auch im Leben.
Darauf bauen wir. Auch wenn es mal, wie im Moment, nicht so läuft.
Das Leben geht weiter, auch wenn wir absteigen sollten.
Wichtig ist nur, dass wir als Verein weiter geschlossen auftreten.
Beim SV Weilbach sind alle willkommen. Wir grenzen niemanden aus.
»Wir sind ein Team«!
Jedes Mitglied wird geschätzt, hat eine Stimme und wird gehört.
Aber Jeder darf und soll auch seinen Teil zum Vereinsleben beitragen.
Neue Ideen sind bei uns immer willkommen.
Noch besser ist es diese Ideen »selbst« mit zu gestalten und umzusetzen.
Im sportlichen wie im gesellschaftlichen Bereich.
Wir sollten uns immer hinterfragen, um sich für die Zukunft weiter zu entwickeln.
Überlasst die Verantwortung nicht nur denen, die das immer machen.
Viele Schultern tragen die Last besser.
Einer allein bricht irgendwann darunter zusammen.
Wir gewinnen zusammen und verlieren zusammen.
Auch wenn die Niederlagen manchmal bitter sind und wir leiden.
Wir feiern zusammen, was eine große Stärke vom SV Weilbach ist.
Dieses war in der vergangenen Zeit nicht immer möglich.
Aber es wird auch wieder anders werden.
Die größte Stärke sollte unser Zusammenhalt sein.
Füreinander da sein, immer und überall.
Wir wollen das Leben besser machen.
Euer Horst Bauer

Wir suchen Dich!

Jugendleiter(in) zur Unterstützung der Trainer und der Vorstandschaft. Eigene Ideen sind immer willkommen!

Ausschussmitglieder kann man nie genug haben zur Mitwirkung und Gestaltung des SV Weilbach!

Außerdem und überhaupt brauchen wir:

Einen **Platzwart** zur Pflege rund um den Sportplatz und zur Betreuung unseres Mähroboters »Robby Gattuso«!

Küchenfeen m/w für unsere Veranstaltungen und Feste. Auch hier kann man sich kreativ einbringen!

Betreuer für die Erste und Zweite Mannschaft! Geeignet für alle, die gerne bei unseren Teams sein möchten!

Du bist interessiert und willst mehr Info's??? Dann melde Dich bitte bei:
Heike Kuger, Tel. 09373 99030 oder Horst Bauer, Tel. 09373 4908.

So viele Bambini's gab es lange nicht!

Toller Zuspruch der Kleinsten beim SVW! Von **Horst Bauer**

Ende Mai konnten wir mit den Bambini endlich wieder trainieren. Nach sechs Monaten Pause war ich gespannt wer noch den Weg zum Sportplatz findet.

Zu meiner Überraschung kamen im Laufe des Jahres viele neue Kids zum Training. Sodass wir bis jetzt aktuell 17 Jungs und Mädchen haben, die dem Ball hinterherjagen. Und die nächsten Kids warten schon endlich so alt zu werden, um auch dabei zu sein. Also soviel Kinder wie noch nie zuvor in den letzten zehn Jahren. Zu einer Anmeldung für den regelmäßigen Spielbetrieb war es da leider aber doch zu spät. Deshalb konnten wir »nur« an einem Funinho-Turnier in Freudenberg teilnehmen, was allen aber viel Spaß gemacht hat. Jeder unserer Spieler hat hier mindestens ein Tor geschossen.

Ein großes Dankeschön an Benjamin Schneider. Er hat das Training immer abgehalten, wenn ich nicht da sein konnte, und auch so immer gerne bereit ist, mitzuhelfen.

Für die Rückrunde, wenn es möglich ist, werden wir eine Mannschaft für die Spielfeste anmelden. *hb*

Da lernt man sich erst einmal kennen! Vor dem ersten Training mit den Bambini's im Mai 2021 auf dem Sportgelände des Sportverein Weilbach..

Elektro KIEL

- Elektroinstallation – auch Bustechnik
- Photovoltaikanlagen
- Telefon- und Hauskommunikationsanlagen
- Home-Entertainment
- Datennetzwerktechnik
- Altbausanierung, Modernisierung
- Beleuchtungskonzepte für innen und außen

Termine nach Vereinbarung!

Elektro Kiel Service GmbH

Reuboldstraße 11 • 63937 Weilbach/Industriegebiet Süd
Tel. 09373/99833 • Fax 99834 • info@elektro-kiel.com

www.elektro-kiel.com

Viel Spaß mit Kleinsten beim Training!

Ein paar Eindrücke der Bambini's in Bildern! Von Horst Bauer

MICHELANGELO
CONSULTING
BERATEN - OPTIMIEREN - PROFITIEREN
ICH OPTIMIERE IHRE STROM & GAS VERTRÄGE KOSTENFREI!
MICHELANGELO CONSULTING, MAINSTRASSE 1, 63911 KLINGENBERG
WWW.MICHELANGELO-CONSULTING.DE
INFO@MICHELANGELO-CONSULTING.COM
TEL: 09372-1207440
QR-CODE ABSCANNEN UND KONTAKT AUFNEHMEN

WINTERGÄRTEN

Beratung, eigene Fertigung und Montage

Ihr kompetenter Partner

BREUNIG

FENSTERBAU
HAUSTÜREN

BREUNIG GmbH
Erftstraße 36
63927 Bürgstadt/Main
Telefon 09371/2484
www.breunig-fensterbau.de

Natur-Radler-Fans aufgepasst:

Eure Lieblingserfrischung gibt's jetzt auch ohne Alkohol!

Der fruchtig frische **Durstlöscher** aus **50 % alkoholfreiem Bier und 50 % Zitronenlimonade** ist ein prickelndes Geschmackserlebnis mit natürlichem **Zitronensaft**.

NEU: ALKOHOLFREIES NATUR-RADLER IN KULTIGER FLASCHE!

FAUST BIER-SPEZIALITÄTEN

Faust. Das bleibt unter uns.

www.faust.de

Sportverein 1930 Weilbach/Ufr. e.V.
Clubheim am Sportplatz
Raiffeisenstraße 4
63937 Weilbach

Telefon: 09373/2067242
Internet:
http://svweilbach1930.de

Aktuelle Jahresbeiträge ab 1. Januar 2016

Kinder (0 bis 12 Jahre):	**30,00 €**
Jugendliche (13 bis 17 Jahre):	**40,00 €**
Erwachsene/aktiv (ab 18 Jahre):	**60,00 €**
Erwachsene/passiv (ab 18 Jahre):	**50,00 €**
Rentner:	**31,50 €**
Studenten:	**30,00 €**
Familienbeitrag incl.	
Ehegatte und Kinder/Jugendliche bis 17 Jahre:	**90,00 €**

Bitte komplett ausfüllen und an ein Mitglied der aktuellen Vorstandschaft weiterleiten!

Beitrittserklärung/Aufnahmeantrag

zum Sportverein 1930 Weilbach/Ufr. e.V.

Unter Anerkennung der Satzung des Vereins, ersuche ich hiermit um Aufnahme in den Sportverein 1930 Weilbach/Ufr. e.V.. Vor der aktuellen Satzung des Vereins habe ich Kenntnis bzw. werde ich mich noch über sie informieren. Das Geschäftsjahr ist gleich dem Kalenderjahr.
Der Jahres-Mitgliedsbeitrag ist jeweils zum 01. 01. eines Jahres per Lastschriftverfahren (SEPA-Lastschrift-Mandat) fällig. An- und Abmeldung als Vereinsmitglied muß schriftlich an den Vorstand erfolgen. In beiden Fällen hat der Verein Anspruch auf den vollen Beitrag für das Geschäftsjahr, in das An- oder Abmeldung fällt.

Name | Vorname | geboren am/in

Wohnort | Straße/Haus-Nr. | Telefon-Nr.

Ort | Datum | Unterschrift
(bei Kindern Erziehungsberechtigter)

Bei Familienbeitrag bitte weitere Familienangehörige auf der Rückseite aufführen!

Auszug aus der aktuellen Satzung des SV Weilbach: **Eine Beendigung der Mitgliedschaft (Kündigung) erfolgt durch eine schriftliche Erklärung zum Ende eines Kalenderjahres unter Einhaltung einer Kündigungsfrist von 3 Monaten!**

Erklärung zum Lastschrifteinzug mit SEPA-Lastschrift-Mandat

Ich ermächtige den Sportverein 1930 Weilbach/Ufr. e.V., Raiffeisenstraße 4, 63937 Weilbach (Gläubigeridentifikationsnummer: DE7500100000780924) Zahlungen von meinem/unserem untenstehenden Konto mittels Lastschrift einzuziehen. Zugleich weise ich mein/unser) Kreditinstitut an, die vom Sportverein 1930 Weilbach/Ufr. e.V. auf mein/unser Konto gezogenen Lastschriften einzulösen. Die Ermächtigung gilt nur für den Einzug von Mitgliedsbeiträgen (wiederkehrende Zahlungen) für oben genannte Person.
Hinweis: Ich kann/Wir können innerhalb von acht Wochen, beginnend mit dem Belastungsdatum, die Erstattung des belasteten Betrages verlangen. Es gelten dabei die mit meinem (unserem) Kreditinstitut vereinbarten Bedingungen.

Kontoverbindung:

BIC des Kreditinstituts
(GENODEF1MIL Raiffeisenbank Miltenberg,
BYLADEM1MIL Sparkasse Miltenberg)
| IBAN

Kontoinhaber: Name | Vorname

Ort | Datum | Unterschrift des Kontoinhabers

ROTH

Sanitär- und Heizungstechnik
Öl-, Gas-, Wasserinstallation
Heizöl, Haushaltswaren

Jürgen Roth

Am Marktplatz 3
63937 Weilbach

Tel. 09373/1476
Fax 09373/4482
E-Mail: info@roth-heizoel.de

Förderverein
für den
Sportverein 1930 Weilbach/Ufr. e.V.

Beitrittserklärung

Unter Anerkennung der Satzung des Förderverein Sportverein 1930 Weilbach/Ufr. e.V. erkläre ich hiermit meinen Beitritt in den Verein. Von der aktuellen Satzung habe ich Kenntnis bzw. ich habe mich informiert. Das Geschäftsjahr ist gleich dem Kalenderjahr. Der Jahresbeitrag wird jeweils zum 1. Mai eines Jahres, wenn gewünscht, mit einer zusätzlichen Jahresspende, per Lastschriftverfahren eingezogen. Der Austritt aus dem Verein ist schriftlich unter Einhaltung einer Frist von einem Monat zum Ende des Geschäftsjahres zulässig. Ein Anspruch auf Rückzahlung des anteilmäßigen Jahresbeitrags ist bei Austritt nicht möglich.

Name	Vorname	Geburtsdatum
Plz/Wohnort	Straße/Haus-Nr.	Tel.-Nr./E-Mail

Mein Jahresbeitrag beträgt 10,00 € und meine zusätzliche Jahresspende _____ € ergibt einen

Gesamtbetrag von _____ €.

Erklärung zum Lastschrifteinzug bis auf Widerruf

Ich erkläre hiermit, dass der Jahresbeitrag bzw. der Gesamtbeitrag von dem unten angegebenen Konto abgebucht werden kann.

Ort, Datum	Unterschrift

IBAN	BIC	Bank

Ort, Datum	Unterschrift des Kontoinhabers

Schrott u. Metallrecycling

WILD METALL ©

Inh. Thomas Wild

Containerdienst für Schrott, Metalle und Abbruchabfälle

- Demontagen
- Brennarbeiten
- Entkernungen
- Gebäudeabrisse

Systematisch! Wirtschaftlich! Kompetent!

Reuboldstr. 10 · 63937 Weilbach
Tel. 0151/15536135 · info@wild-metall.eu

Was gibt's Wichtiges beim Sportverein Weilbach?

Herzlichen Glückwunsch! – Leider Veranstaltungsabsagen! – Termine 2022!

»Alles Gute und Gesundheit!« Das SVW-Team!

Am **Dienstag,** den **30. November 2021** feiert unser Ehren-Mitglied ***Herr Martin Vornberger*** seinen ***73. Geburtstag***.

Wir wünschen ihm vor allem alles Gute, Gesundheit und viel Glück im Leben!

»Schweren Herzens Veranstaltungen abgesagt!«

Am 20. November 2021 haben wir uns schweren Herzens entschlossen, unsere **Weihnachtsfeier**, den **Adventskaffee** und das **Breze zwicke abzusagen**!

Die geplante Teilnahme an der Hallenfußballgala wird wohl auch noch ins Wasser fallen. Wenn der Veranstalter nicht absagt werden wir uns bei ihm melden, um die Teilnahme abzusagen. Es ist einfach so kurz vor Weihnachten ein zu großes Risiko daran teilnzunehmen.

Festgelegte Termine für das nächste Jahr 2022!

12. 02.	Traditionelle Engelbergwanderung
28. 02.	»Kinderfasching« am Rosenmontag
01. 03.	»Kehraus« im Sportheim des SVW
06. 04.	Verkaufsveranstaltung
08. 04.	Mitgliederversammlung
02. 07.	»Elfmetercup« und »Beachparty«
22. bis 25. 09.	Die »Weintage« beim SVW
23. 10.	»Oktoberfest«
27. 11.	»Advents-Kaffee« – Hilfsaktion der Aktiven
10. 12.	Weihnachtsfeier
24. 12.	»Arthur-Hennig-Gedächtnisfrühschoppen«

Die nächste SVW-Zeitung gibt's Ende Dezember!

Die nächsten **Sportvereins-Nachrichten, Nr. 149** erscheinen mit den neuesten Info's des SVW **zum Ende des nächsten Monats, im Dezember 2021**!

»E-Bikes« in riesiger Auswahl!!!

mb-rad-sport
Am Bahnhof 2
63916 Amorbach
Tel: 0 93 73/20 35 55

www.mb-rad-sport.de

Der Radladen in Amorbach mit großer Auswahl an hochwertigen Rennrädern, MTB's und Zubehör!

Öffnungszeiten: Di., Mi., Fr. 10.00 – 12.30 und 14.00 – 18.00 Uhr
Do. 10.00 – 12.30 und 14.00 – 20.00 Uhr
Sa. 10.00 – 14.00 Uhr, Montag geschlossen!

SCOTT · TREK · RIESE & MÜLLER · Diamant · SANTA CRUZ · Kalkhoff · FOCUS · GIANT

pixart
MEDIENAGENTUR
FOTOGRAFIE • GRAFIK & DESIGN • MARKETING • WEBDESIGN • DRUCKSERVICE • SOCIAL-MEDIA
WWW.PIXART-DESIGN.COM

Ka - Ja BAU GmbH

KA-JA Bau GmbH • Hartungsstraße 42 • 63937 Weilbach

Bautechnik in Meisterqualität

Wir führen aus:

- Abbruch-
- Entwässerungs-
- Maurer-
- Pflaster-
- Beton- und Stahlbetonarbeiten

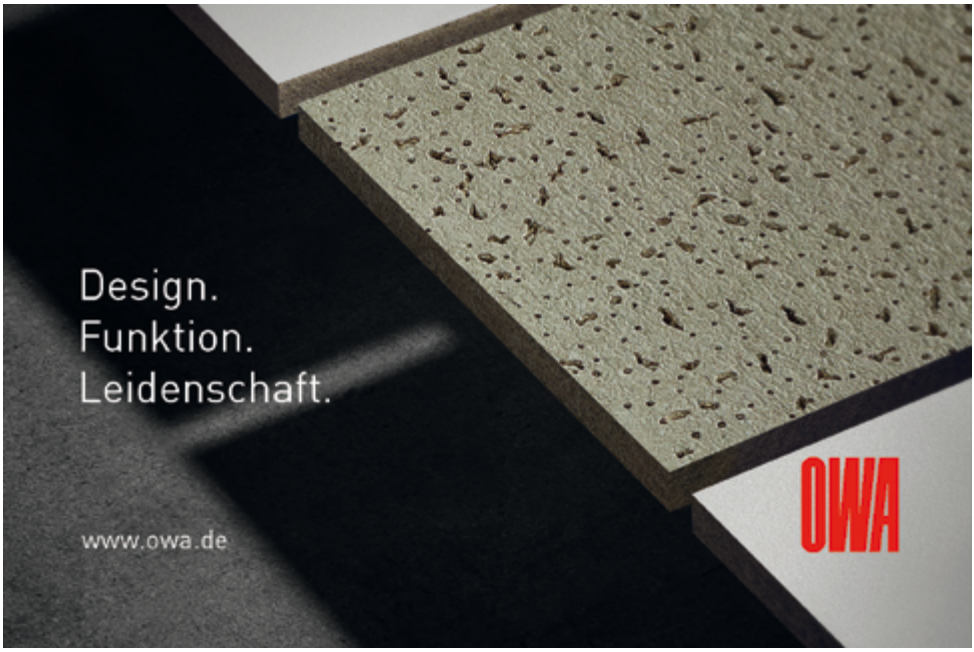
Design.
Funktion.
Leidenschaft.
www.owa.de
OWA

Seit 1888
Wir bringen's ...garantiert!
BAUSTOFFE
HÄFNER
AMORBACH · Weilbacher Straße 13 ✆ 09373·1312

EDEKA-Markt Habath

EDEKA

Nutzen Sie unseren Liefer-Service!

So funktioniert's:

1. Fordern Sie unseren Bestellschein an oder holen Sie ihn sich im Markt ab.
2. Schreiben Sie zu Hause in aller Ruhe Ihre Bestellung und schicken Sie uns
   entweder **per Fax:** **0 93 73 / 98 02 73**
   oder **per Post:** **EDEKA-Markt Habath**
   Weilbacher Straße 5b
   63916 Amorbach
   oder **Sie geben sie einfach in unserer Filiale ab**
   oder **Sie rufen uns an: 0 93 73 / 98 02 71**
3. Unser Liefergebiet: Amorbach mit allen Stadtteilen, Weilbach mit allen Ortsteilen, Kirchzell mit allen Ortsteilen, Schneeberg mit allen Ortsteilen.
4. Der Mindestbestellwert beträgt 15,- €.
5. Für jede Lieferung wird eine Zustellgebühr (Entfernung entsprechend) berechnet.
6. Die Bezahlung kann ausschließlich in bar erfolgen.
7. Es werden die am Liefertag gültigen Ladenverkaufspreise berechnet.

Öffnungszeiten: Montag bis Samstag von 8 bis 20 Uhr!

Wir freuen uns auf Ihre Bestellung!

Wertvolle Prämien warten auf Sie

Jetzt sofort punkten.

Mit der Deutschland Card

EDEKA