Sportvereins-Nachrichten
Vereinszeitung vom Sportverein 1930 Weilbach/Ufr. e.V.
Ausgabe Nr. 146 · Erscheinungsweise monatlich · September 2021
SV Weilbach im Internet: *http://svweilbach1930.de/*

Die Erste Mannschaft muss jetzt punkten!

Hallo, liebe Fans, Mitglieder des SV Weilbach und sehr geehrte Leser der Sportvereins-Nachrichten!

Leider sieht es, nach dem schlechten Start unserer Ersten Mannschaft in die Verbandsrunde 2021/2022, noch nicht viel besser aus. Acht Spieltage sind absolviert und wir stecken unten fest!

Am kommenden **Sonntag, den 3. Oktober 2021** um **15 Uhr** begrüßen wir die Gäste der **SG Altenbuch/Breitenbrunn** recht herzlich und hoffen aber auf einen Dreier unsererseits! »Schau'n mer mal!«

Neue, »alte« Team's stehen!

Am letzten Freitag, den 24. September 2021 um 20 Uhr fanden die Generalversammlungen mit den Neuwahlen des Sportverein Weilbach und des Fördervereins im Sportheim statt. Es hat sich kaum etwas geändert und wir haben wieder einsatzfähige Teams! *Weiteres auf den Seiten 20 bis 22!*

Immer auf der Suche! – Engagiert Euch!

Weiterhin suchen wir dringend Mitstreiter, die sich in den Dienst des Sportvereins und des Fördervereins stellen! Bitte unterstützt uns, um das Leben für die Zukunft des Club's zu stärken! Wenn jemand Interesse hat, bei uns mitzumachen, kann er sich im Innenteil dieser Zeitung informieren! *Siehe Seite 4*

Noch mehr Informationen im Innenteil!

Weiteres zu unserem Verein, wie gewohnt, im Innenteil der Zeitung des SVW! *Euer Horst Weisser*

Inhaltsverzeichnis und Impressum

Inhaltsverzeichnis:

»Wir suchen Dich!« – Sportverein Weilbach sucht für alle Bereiche im Verein engagierte Leute! **Seite 4**
»Wir trauern um Ernst Axmann!« **6**
Trainer Sven Törke berichtet von den Spielen! – Endlich ein Sieg und leider wieder eine Niederlage! **8**
»Neue Gesichter!« Spielervorstellung beim SVW **12**
Die Generalversammlung mit Neuwahlen! – **14–16**
»Täglich grüßt das Murmeltier!« – Alles beim Alten!
»Wir stellen unsere Unterstützer vor!« – Michelangelo Volpe von »Michelangelo-Consulting« **18–20**
Die »Neue Trainer/-in für unsere F-Jugend! – Ein spannendes 5:5-Unentschieden im ersten Spiel. **22**
Was gibt es Wichtiges beim SV Weilbach – Herzliche Glückwunsche, Termine bzw. Veranstaltungen und Kunden-Hinweise! **24**

Impressum:

Herausgeber: Sportverein 1930 Weilbach/Ufr. e.V.
Textbeiträge: Horst Bauer, Johannes Breunig, Sven Törke, Niko Schüssler und Horst Weisser.
Fotos: Constantin Klein, Horst Bauer und Horst Weisser.
Anzeigenaquise: Horst Weisser.
Layout und Gestaltung: Horst Weisser.
Druck und Fertigstellung: Horst Weisser.
Auflage und Druckweise: 200 Exemplare, Umschlag und Innenteil 4c auf Konica Minolta bizhub C220i.

Für Druckfehler übernehmen wir keine Haftung!
Nein! Denn Fehler sind beabsichtigt!
Wer einen findet, darf ihn behalten und sich daran erfreuen!

HOLZBAU
SEDEF

BURHAN SEDEF
ZIMMERERMEISTER

FON & FAX
0 93 73 / 20 38 800
0 93 73 / 20 38 801

MOBIL
0170 / 3 15 36 14

WWW.HOLZBAU-SEDEF.DE
INFO@HOLZBAU-SEDEF.DE

LORENZ-BREUNIG-STRASSE 3
63937 WEILBACH

HOLZBAU + ZIMMEREI

DACHSTÜHLE, -EINDECKUNGEN
UND GAUPEN

CARPORTS / VORDÄCHER

TERRASSEN / BALKONE

DACHFENSTER / INNENAUSBAU

Wir suchen Dich!

Jugendleiter(in) zur Unterstützung der Trainer und der Vorstandschaft. Eigene Ideen sind immer willkommen!

Ausschussmitglieder kann man nie genug haben zur Mitwirkung und Gestaltung des SV Weilbach!

Außerdem und überhaupt brauchen wir:

Einen **Platzwart** zur Pflege rund um den Sportplatz und zur Betreuung unseres Mähroboters »Robby Gattuso«!

Küchenfeen m/w für unsere Veranstaltungen und Feste. Auch hier kann man sich kreativ einbringen!

Betreuer für die Erste und Zweite Mannschaft! Geeignet für alle, die gerne bei unseren Teams sein möchten!

Du bist interessiert und willst mehr Info's??? Dann melde Dich bitte bei:
Heike Kuger, Tel. 09373 99030 oder Horst Bauer, Tel. 09373 4908.

RECHTSANWALT BERND HOFMANN

Tätigkeitsschwerpunkte: Arbeitsrecht, Familien- und Erbrecht, Mietrecht, Straf-, Ordnungswidrigkeiten- und Verkehrsrecht, Unfallschadensregulierung, Versicherungsrecht und Vertragsrecht

Sollte Ihr Rechtsproblem nicht zu den aufgelisteten Gebieten gehören, freuen wir uns trotzdem über Ihre Anfrage und sind sicher, Ihnen auch in anderen Bereichen weiterhelfen zu können.

KANZLEI HOFMANN

Auf der Au 12
63785 Obernburg
Fon: 06022/2793905
Fax: 06022/2793906
rechtsanwalt-bernd.hofmann@t-online.de

Nachruf! Trauer um Ernst Axmann!

Früherer Aktiver des SVW leider verstorben! Von **Niko Schüssler**

Leider ist Ernst Axmann verstorben! Er war in den früheren Jahren langjähriger aktiver Spieler und Mitglied beim Sportverein 1930 Weilbach/Ufr. e.V.!

Über 100 Spiele als Aktiver für den SVW!

Ernst Axmann absolvierte als aktiver Spieler in der Ersten Mannschaft des Sportverein Weilbach 105 Spiele und schoss dabei 17 Tore als linker Verteidiger. Von 1959 bis 1962 lief er für den Sportverein Weilbach bei den Aktiven auf.

Ernst Axmann spielte zuvor vier Jahre lang in der Weilbacher Jugend und kam danach mit 18 Jahren sofort in der Ersten Mannschaft des Sportverein Weilbach zum Einsatz!

Wir trauern mit den Angehörigen und werden ihm ein ehrendes Gedenken bewahren. *ns*

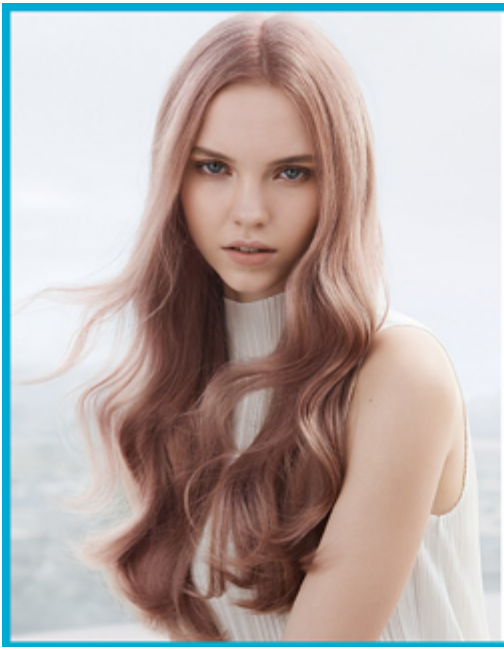

Isoldes
HAARSTUBE

Hauptstraße 69
63937 Weilbach

T: +49 9373 3720
F: +49 9373 203837
Isoldes-Haarstube@web.de

Langjähriger Partner
in Sachen Fleisch- und Wurstwaren

Heigel & Eck

63897 Breitendiel
Nibelungenstraße 49
Tel. 09371/2179

63897 Miltenberg
Hauptstraße 33
Tel. 09371/3229

63937 Weilbach
Hauptstraße 49
Tel. 09373/2067061

Der Trainer berichtet über die Spiele!

Trendwende? – Trotz Niederlage toll gespielt! Von Sven Törke

Verbandsspiel vom Sonntag, den 12. September 2021
»Endlich der erste Dreier!«

Olympia Eisenbach – SG Weilb./Weckb. 0:3 (0:0)

Gegen die ersatzgeschwächten Gastgeber kam zu Beginn kein wirklicher Spielfluss auf und es entwickelte sich ein Fußballspiel auf eher überschaubarem Niveau. Keines der beiden Teams konnte sich wirklich in Szene setzen und Tormöglichkeiten waren Mangelware. So ging es nach ereignislosen 45 Minuten ohne Tore in die Kabine.

Nach einigen Umstellungen kamen unsere Farben in der zweiten Hälfte besser ins Spiel und es kam zu ersten Torannährungen. Jonatan Dörig erlöste mit seinem Treffer dann unsere Jungs. Mit der Führung im Rücken konnten wir den Vorsprung, gegen immer mehr nachlassende Gastgeber, in den nächsten Minuten deutlich ausbauen und holten so unseren ersten Saisonsieg.

Fazit: Endlich der erste Dreier. Dass ist das, was heute zählt und uns hoffentlich Mut für die nächsten Wochen gibt!

Aufstellung: M. Peter – W. Nahrath, C. Groh, J. Weis, A. Hartig – S. Annabring, A. Hennrich (M. Kittner), L. Grimm (N. Abdullahi), F. Leinbach (C. Breunig), C. Kabadayi (M. Fleischhauer) – J. Dörig – F. Wörner.

Spielfilm: 0:1, 56. Min., Jonatan Dörig; 0:2, 67. Min., Jonatan Dörig; 0:3, 75. Min., Jonatan Dörig.

Verbandsspiel vom Sonntag, den 26. September 2021
»Unglücklich und Unverdient!« – Die Niederlage beim Tabellenführer

VfL Mönchberg – SG Weilb./Weckb. 3:2 (0:0)

Am letzten Sonntag ging es zum Tabellenführer nach Mönchberg. Gegen den Traditionsverein mit großer Vergangenheit aus dem Spessart stand uns eine schwere Aufgabe bevor. Doch unsere Jungs waren gewillt den Aufschwung weiter fortzuführen und waren gleich zu Beginn an hellwach. Die sichtlich überraschten Mönchberger kamen nicht ins Spiel und unsere Jungs setzten immer wieder Nadelstiche. Nach einer guten und temporeichen ersten Hälfte ging es mit einem 0:0 in die Kabine.

A-Klasse, Gruppe 5, Aschaffenburg

1	VfL Mönchberg	9	7	2	0	33:10	+23	23
2	TSV Eschau	8	6	1	1	19:9	+10	19
3	SV Miltenberg	9	5	2	2	19:10	+ 9	17
4	FC Kickers Kirchzell	8	4	3	1	22:9	+13	15
5	VfB Eichenbühl	8	4	2	2	16:9	+ 7	14
6	SG Altenb./Breitenbr.	8	4	2	2	18:15	+ 3	14
7	Olympia Eisenbach	10	3	2	5	21:27	– 6	11
8	TSV Krausenbach	8	3	1	4	15:18	– 3	10
9	Kickers Laudenbach	8	2	1	5	15:29	–14	7
10	FC Heppdiel	8	2	0	6	11:16	– 5	6
11	**SG Weilb./Weckbach**	**8**	**1**	**0**	**7**	**11:27**	**–16**	**3**
12	SG Breitend./Rüd.	8	0	2	6	3:24	–21	2

Quelle: BFV

Dass in Halbzeit zwei der Unparteiische leider die Schlüsselfigur in diesem Spiel werden sollte, hatte die Partie sicherlich nicht verdient. Am Ende stand nach einigen sehr fragwürdigen Entscheidungen mit Mönchberg das glücklichere Team als Sieger fest.

Fazit: Schade, denn zumindest ein Punkt wäre mehr als verdient gewesen. Am Ende hoffen wir, dass sich die Verletzung unseres Keepers Markus Peter als nicht so schlimm herausstellt und er uns bald wieder zur Verfügung stehen kann. Ansonsten müssen wir auf dieser Leistung aufbauen und zusehen, dass wir in den nächsten Wochen Punkte folgen lassen.

Aufstellung: M. Peter (F. Leinbach) – W. Nahrath, C. Groh, A, Hartig, J. Weis – S. Annabring, V. Kimmel (N. Abdullahi), L. Grimm, C. Kabadayi (M. Kittner), J. Dörig – N. Gülen – F. Wörner, M. Fleischhauer.

Spielfilm: 1:0, 54. Min., David Schulz; 1:1, 57. Min., Valentin Kimmel; 2:1, 81. Min., Sascha Wießmann; 3:1, 85. Min., Louis Elter; 3:2, 90. Min., Jonatan Dörig.

Am kommenden **Sonntag, den 3. Oktober um 15 Uhr** kommt es beim **Heimspiel gegen die Spielgemeinschaft Altenbuch/Breitenbrunn** wieder darauf an, nach den zuletzt zwei guten Spielen, positiv und gestärkt in die Partie zu gehen, um Erfolg zu haben! Aber hierfür brauchen wir auch Euch Fans! Helft uns, denn mit Eurer Unterstützung werden wir wieder auf die Erfolgsspur zurückkehren! ***Euer Sven Törke***

unendliches Glück ganzjährige Freude lebenslange Liebe

Rosalie Hartig
FOTOGRAFIE

Telefon: 0176/21605328 | www.rosalie-hartig-fotografie.de

Finanzen • Versicherung • Immobilien

Pfaff Finanzberatung GmbH
Am Stadtweg 5 • 63927 Bürgstadt
Tel.: 09371 / 9119858 • www.pfaff-finanzberatung.de

Backen nach alter handwerklicher Tradition & Rezepten

Bäckerei
Stich
Großheubach

Freuen Sie sich auf unsere Brote,
Brötchen und weitere leckere Backwaren
im **REGIONALMARKT** Weilbach!

Wir freuen uns auf Sie!

Besuchen Sie uns im Internet:
www.baeckerei-stich.de

Rathausstraße 1 · 63920 Großheubach · Telefon 09371 3372

FAHRSERVICE

Erich Sauter

Hauptstraße 19 • 63937 Weilbach

Tel. 0172 8358012 + 09373 204140 (Edith Munz)

FAHRSCHULE
GROßKINSKY
Bei Anmeldung und Vorlage dieser Anzeige
erwartet Euch eine tolle Überraschung!
www.fahrschule-grosskinsky.de
Debonstraße 3a • 63916 Amorbach
Öffnungszeiten: Montag & Donnerstag 19:00 Uhr - 20:30 Uhr
Mobil: 0170 3115887

»Neue Gesichter!« Spielervorstellung

Im Gespräch mit Spieler Michael Schellenberger! Von Horst Weisser

Name: Schellenberger. ***Vorname:*** Michael.
Alter: 27 Jahre. ***Wohnort:*** Weckbach.
Familienstand: Ledig.

Was war Dein größter Erfolg als Spieler?
Michael: Hatte keinen! Kann ich leider nicht mit dienen!

Welche drei Dinge würdest Du auf eine einsame Insel mitnehmen?
Michael: Buch, Kühlschrank mit Essen und Laufschuhe!

Was wäre Deine Henkersmahlzeit?
Michael: Meine Henkersmahlzeit wäre ein Schnitzel!

Mit wem würdest Du einen Monat tauschen?
Michael: Ich möchte eigentlich mit niemandem tauschen!

Wer ist/sind Dein/e Lieblingsfußballer?
Michael: Da habe ich keinen speziellen.

Welcher ist Dein Lieblings-Verein?
Michael: Ich bin kein Fan eines Club's!

Wer ist Dein/e Lieblingsschauspieler/in?
Michael: Habe ich keinen bzw. keine!

Was kannst Du besonders gut kochen?
Michael: Schnitzel kann ich gut!

Welche Musik magst Du am liebsten?
Michael: Alles mögliche.

Gibt's andere Hobbys außer Fußball?
Michael: Musik spielen!

Was wünschst Du Dir persönlich für die Zukunft?
Michael: Gesundheit! *hw*

AS MOTOR
STIGA
SABO
Herkules
ISEKI
VIKING
STIHL

Reparaturen aller Marken

Service
Beratung
Verkauf
Ersatzteile
Werkzeug

Sicherheits-bekleidung
Helme, Schuhe, Handschuhe

NEUBERGER GARTENGERÄTE GmbH
63920 Großheubach
Industriestraße 10c (Abfahrt Süd I und II)
Telefon 09371/99233

www.e-kuechendesign.de

© newsverlag

KÜCHEN *Design*

Küchen & Geräte Zentrum

Unsere Küchen machen glücklich!

- 50 hochwertige Musterküchen im Haus
- 200 Markeneinbaugeräte zur Auswahl im Haus
- Planung, Ausführung und Montage durch Küchenspezialisten

Wir freuen uns auf Sie!

E-KüchenDesign GmbH
Weilbach Süd
Reuboldstraße 6a
Tel. 09373/2031080

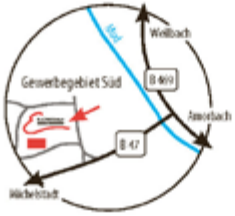

TIERNAHRUNG & ZUBEHÖR

Mainzer Straße 43
63897 Miltenberg
Tel. 09371/5555

Öffnungszeiten:

Montag bis Freitag von 9.00 bis 12.30 Uhr
und 14.00 bis 18.00 Uhr
Samstag von 9.00 bis 13.00 Uhr

Die Generalversammlung mit Neuwahlen! –

Eine neue, aktualisierte Vereinssatzung erstellt und für Mitglieder zugänglich!

Zur Generalversammlung mit Neuwahlen waren in das Sportheim des Sportverein Weilbach 30 Mitglieder gekommen.

Nach der Begrüßung durch den Ersten Vorsitzenden Sport Horst Bauer gedachte man den verstorbenen Mitgliedern der letzten zwei Jahre.

Erste Priorität »Nichtabstieg!«

Horst Bauer berichtete, dass die Erste Mannschaft in der Spielgemeinschaft Weilbach/Weckbach die abgebrochene Saison 2019/20 nach einer Quotientenregelung auf dem vierten Platz beendet hatte.

In der aktuellen Saison 2021/22 konnte leider noch nicht an die Leistungen der guten Vorsaison 2020/21 angeknüpft werden. Grund hierfür ist hauptsächlich die mangelnde Beteiligung am Training in der Vorbereitungsphase. Dies spiegelt sich auch in dem aktuellen Tabellenplatz in der unteren Region wider. Man hofft, dass sich das bis zum Ende der Saison ändert und der Abstieg verhindert werden kann.

Doch noch Reserve im Spiel!

Die Zweite Mannschaft musste noch vor Rundenbeginn wegen Spielermangels wieder abgemeldet werden. Kurzfristig ergab sich dann aber doch noch eine Spielgemeinschaft Kirchzell/Weilbach/Weckbach. Hier sind wir mit drei bis sechs Spielern beteiligt. Aktuell belegt diese Spielgemeinschaft den fünften Platz. Die Alten Herren sind zur Zeit mit zehn bis 15 Spielern nur im Trainingsbetrieb.

Jugend Großfeld ein Problem!

Heike Kuger berichtete stellvertretend (Die Position des Jugendleiters ist leider vakant!) über die

Leider kamen nur 30 Mitglieder zur Generalversammlung, trotzdem kann der SV Weilbach wieder einen Vorstand stellen!

Vorstandschaft bestätigt und bleibt im Amt!

Zum Glück gibt es keine finanziellen Sorgen beim SVW! Von **Horst Bauer**

Jugendabteilung. Hier sind auf dem Großfeld leider nur wenige Spieler aktiv.

Anders sieht es da aber im Kleinfeldbereich aus. Dort jagen in Spielgemeinschaften mit dem TSV Weckbach bei der U7 bis zur U11 viele Kinder dem Ball hinterher. Heike Kuger dankte hier den Trainern Christian Bachmann-Bolvanski, Jonatan Dörig, Johannes Breunig, Katharina Wörner und Horst Bauer für die tolle Arbeit, die hier geleistet wird.

Finanzen des SVW stehen auf soliden Füßen

Beim Kassenbericht stellte der Erste Vorsitzende Finanzen Matthias Dekant fest, dass trotz Corona die finanzielle Lage positiv sei. Dank der Vereinszeitung und der Bandenwerbung konnten auch in der spielfreien Zeit Einnahmen gemacht werden. Er dankte hier Horst Weisser für seinen Einsatz

Der Kassenprüfer Maurice Pfaff bescheinigte Matthias Dekant eine ordnungsgemäße Kassenführung und beantragte die Entlastung der Vorstandschaft.

Bewährtes Team stellt sich wieder zur Verfügung!

Bürgermeister Robin Haseler leitete nach seinen Grußworten die Neuwahlen. Hier wurde per Handzeichen die alte Vorstandschaft als die neue, wie folgt, bestätigt: Erster Vorsitzender Sport Horst Bauer, Erster Vorsitzender Finanzen Matthias Dekant, Erste Vorsitzende Wirtschaftsbetrieb Heike Kuger, Schriftführer Horst Weisser, Jugendleiter bleibt vakant, Kassenprüfer Maurice Pfaff und Constantin Klein. Vereinsausschuss: Silke Wiede, Uwe Arnold, Jonatan Dörig, Werner Nahrath, Christopher Breunig, Maximilian Kuger, Jens Richter und Christian Groh.

Zeitgemäße Satzung für den SV Weilbach

Die Satzung des Sportverein Weilbach wurde notwendigerweise von Finanzvorstand Matthias Dekant überarbeitet und auf den neuesten Stand gebracht. Er stellte diese kurz vor. Da die gesamte Vorstellung den Rahmen der Veranstaltung sprengen würde, wird die neue Satzung für die Mitglieder zugänglich gemacht. So kann sich jeder zuhause damit befassen. In der nächsten Mitgliederversammlung soll die neue Satzung beschlossen werden.

Förderverein ist eine gute Stütze

Für den Förderverein bedankte sich Präsident Wolfgang Kalle bei den 31 Mitgliedern für ihren Beitrag und wünschte sich, dass noch mehr dem Förderverein beitreten.

Der Förderverein hat sich seit seinem Bestehen als nützliche Einrichtung erwiesen. Man dankte hier Gerald Hornich für die damalige Idee und Umsetzung der Gründung. Schatzmeister Maurice Pfaff berichtete, dass durch die Einnahmen aus Spenden der Sportverein gut unterstützt werden kann. Der Vereinsdrucker hat seinen Geist aufgegeben und es wird ein neues Gerät mit einem Leasingvertag angeschafft.

Kassenprüfer Nikolaus Schüssler bestätigte eine ordentliche Kassenführung. Die Vorstandschaft wurde entlastet, und, wie folgt, gewählt: Präsident Wolfgang Kalle, Vizepräsident Matthias Kuger, Schatzmeister Maurice Pfaff, Beisitzer Robin Haseler und Thomas Wendelmuth, Kassenprüfer Constantin Klein.

Ein Platz für die Jugend ist notwendig

Sportvorstand Horst Bauer wünschte sich abschließend vom Bürgermeister und Gemeinderat einen Bolzplatz für unsere Kinder und Jugendlichen. Bürgermeister Robin Haseler gab bekannt, dass der Gemeinderat sich dem angenommen hat, die Planungen laufen, er bittet aber auch noch um Geduld.

Nach dem Beschluss der Generalversammlung stimmte Ehrenmitglied Hans Kuhn das SV Weilbach-Lied an. ***hb***

Vorstand und Präsidium wiedergewählt!

Die Teams nach den Neuwahlen im Sportheim! Von Horst Weisser

Die Vorstandschaft des Sportverein 1930 Weilbach/Ufr. e.V.

Hinten im Bild von links nach rechts: Die Beisitzer Uwe Arnold, Silke Wiede, Maximilian Kuger, Christopher Breunig, Werner Nahrath und Schriftführer Horst Weisser.

Im Bild vorne von links: Beisitzer Jens Richter, Erster Vorsitzender Finanzen Matthias Dekant, Erste Vorsitzende Wirtschaftsbetrieb Heike Kuger und Erster Vorsitzender Sport Horst Bauer.

Auf dem Bild fehlen die Beisitzer: Jonatan Dörig und Christian Groh sowie die Kassenprüfer Maurice Pfaff und Constantin Klein.

Das Präsidium des Fördervereins

Im Bild hinten von links:
Beisitzer Robin Haseler, Schriftführerin Michaela Bauer und Vizepräsident Matthias Kuger.

Im Bild vorne von links:
Schatzmeister Maurice Pfaff und Präsident Wolfgang Kalle.

Auf dem Bild fehlen:
Beisitzer Thomas Wendelmuth und Kassenprüfer Constantin Klein.

Elektro KIEL

- Elektroinstallation – auch Bustechnik
- Photovoltaikanlagen
- Telefon- und Hauskommunikationsanlagen
- Home-Entertainment
- Datennetzwerktechnik
- Altbausanierung, Modernisierung
- Beleuchtungskonzepte für innen und außen

Termine nach Vereinbarung!

Elektro Kiel Service GmbH

Reuboldstraße 11 • 63937 Weilbach/Industriegebiet Süd
Tel. 09373/99833 • Fax 99834 • info@elektro-kiel.com

www.elektro-kiel.com

»Unterstützer« – Wir stellen sie hier vor!

Im Gespräch mit Michelangelo Volpe! Von Horst Weisser

Wir sind immer dankbar, wenn uns ein Unternehmer mit Werbung, egal ob eine Bandenwerbung oder eine Anzeige in dieser Vereinszeitung, unterstützt!

Für viele Firmen und Geschäfte war die zurückliegende Zeit nach und während des sogenannten »Lockdown's« eine Katastrophe! Klar definiert: Kein Geschäft, keine Einnahmen! Andere wiederum konnten und können sich vor Arbeit nicht retten und fahren Sonderschichten!

In dieser Ausgabe der Sportvereins-Nachrichten spreche ich wieder mit unseren Anzeigen- bzw. Bandenwerbekunden, die unsere Aufmerksamkeit und Unterstützung auch durch ein solches Interview bekommen. Michelangelo Volpe ist Energieberater.

Weisser: **Hallo, Michelangelo stelle Dich doch mal kurz vor!**

Volpe: Mein Name ist Michelangelo Volpe und ich bin 60 Jahre jung. Wohnhaft bin ich in Klingenberg am Main und aufgewachsen bin ich in Trennfurt am Main. Ich bin verheiratet und habe drei erwachsene Söhne im Alter von 26, 28 und 31 Jahren.

Weisser: **»Michelangelo Consulting«, was bedeutet die Bezeichnung Deiner Firma und was bietest Du als Kundenservice an?**

Volpe: »Michelangelo Beratung«, ich berate anhand einer Vorjahresabrechnung im Strom- und Gas-Bereich, natürlich auch Heiz- und Wärmepumpenstrom, und optimiere diese Verträge und meistens profitiert hier jeder, eben eine klare Win-Win-Situation.

Weisser: **Michelangelo, seit wann bist Du mit Deiner Firma tätig?**

Volpe: Das ging mit Yello Strom los! Damals mit dem Slogan »Gelb - Gut - Günstig!« Nach Jahren, nachdem ich nur Yello Strom vertrieben habe, wurde es hier immer teurer. Dann kam der Vertrieb von Gas hinzu. Nun entschied ich mich, meine eigene Agentur zu eröffnen und konnte genau auf den Kunden reagieren und mit dem passenden Vertrag seine Energiekosten optimieren!

Weisser: **Wir leben ja momentan pandemiebedingt in einer besonderen Zeit, wie hat sich das auf Deinen Beruf ausgewirkt? Besondere Vorkehrungen, Einschränkungen, usw.?**

Volpe: Das ist für einen Direktvertriebler sehr schwierig, denn ich brauche den Kontakt zum Kunden! Noch bevor es zu festen AHA-Regelungen kam, habe ich bereits besondere Vorkehrungen getroffen. Abstand weit mehr als 1,5 Meter. Kugelschreiber vor und nach dem Besuch desinfiziert. Bei Kunden mit Herzschrittmachern oder frisch aus der OP, wurden per desinfizierter Mappe Unterlagen im Briefkasten deponiert und telefonisch alle nötigen Punkte besprochen. Beim OK wurden die Verträge unterzeichnet, die Originale kamen wieder in die Mappe und die Kopien behielt der Kunde. Anschließend wurde die Mappe abgeholt und desinfiziert. Außerdem wurde beim Kontakt immer eine Maske getragen, selbst wenn der Kunde keine trug ich behielt sie immer auf.

Weisser: **Welches Klientel betreust Du? Privatpersonen oder Firmen, etc.?**

Volpe: Anfangs betreute ich nur private Haushalte, kaum Gewerbekunden. Der Anteil von Gewerbekunden steigt aber stetig. Wo man anfangs kaum Gehör fand, mussten schließlich viele erkennen, dass man mit den Energiekosten was machen musste! Die Kosten für Energie sind um das Vielfache gestiegen und werden weiter steigen und somit ist eine professionelle Fachberatung unvermeidbar. Michelangelo-Consulting berät und optimiert, beide Seiten profitieren.

Weisser: **Nenne die Vorzüge Deines Tun's für Deine Kunden! Welche Vorteile haben diese denn durch Dich?**

Volpe: Ich optimiere die Energiekosten! Dies mache ich für die Kunden kostenfrei und unverbindlich.

Fortsetzung auf Seite 20!

WINTERGÄRTEN

Beratung, eigene Fertigung und Montage

Ihr kompetenter Partner

BREUNIG

FENSTERBAU
HAUSTÜREN

BREUNIG GmbH
Erftstraße 36
63927 Bürgstadt/Main
Telefon 09371/2484
www.breunig-fensterbau.de

Natur-Radler-Fans aufgepasst:

Eure Lieblingserfrischung gibt's jetzt auch ohne Alkohol!

Der fruchtig frische **Durstlöscher** aus **50 % alkoholfreiem Bier und 50 % Zitronenlimonade** ist ein prickelndes Geschmackserlebnis mit natürlichem **Zitronensaft**.

NEU: ALKOHOLFREIES NATUR-RADLER IN KULTIGER FLASCHE!

FAUST BIER-SPEZIALITÄTEN

Faust. Das bleibt unter uns.

www.faust.de

»Unterstützer« – Wir stellen sie hier vor!

Kostenminimierung mit Michelangelo Volpe! Von Horst Weisser

Fortsetzung von Seite 18!

Viele aktuelle Klienten haben schon oft negative Erfahrungen gesammelt, es wurde Kundenbetreuung versprochen aber es gab keine. Dies ist bei »Michelangelo-Consulting« eben nicht so! Wir bieten eine Langzeitüberwachung an und erläutern genau bei einem Gespräch, wie das funktioniert. Wir arbeiten nur mit seriösen Anbietern zusammen. Das Portfolio der Ökostromanbieter wird auch jedes Jahr größer.

Weisser: **Wie siehst Du den Energiemarkt in der Zukunft, wie wird sich das weiter entwickeln?**

Volpe: Da kann ich Dir keine genaue Antwort geben, es ist vieles im Fluss und man muss genau hinsehen was passiert. Ich versuche da für meine Kunden immer das Optimale, egal was sich tut, herauszuholen!

Weisser: **Hat Michelangelo-Cosulting vor, weiter zu wachsen?**

Volpe: Ja, natürlich! Deshalb benötige ich Mitarbeiter auf 450€-Basis als »Promoter*in bzw. Telefonist*in. Bei uns kann man Geld verdienen, wo man anderen Menschen, die nicht viel besitzen, helfen kann bzw. unterstützen, dass sie Geld sparen.

Weisser: **So, Michelangelo, zum Abschluss noch eine letzte Frage. Wie bist Du überhaupt mit dem Sportverein Weilbach in Kontakt gekommen und Unterstützer geworden?**

Volpe: Durch Horst Bauer. Vorbildlicher Mensch, Freund, Kunde und alter Schulkamerad. Ich finde toll, was Ehrenamtliche wie er für Vereine leisten und es ist für unsere Zukunft wichtig! Ich optimiere auch für den SVW die Energiekosten und fand es an der Zeit hier zu inserieren! Vielen Dank für's Gespräch! *hw*

MICHELANGELO
CONSULTING
BERATEN - OPTIMIEREN - PROFITIEREN
ICH OPTIMIERE IHRE STROM & GAS VERTRÄGE KOSTENFREI!
MICHELANGELO CONSULTING, MAINSTRASSE 1, 63911 KLINGENBERG
WWW.MICHELANGELO-CONSULTING.DE
INFO@MICHELANGELO-CONSULTING.COM
TEL: 09372-1207440
QR-CODE ABSCANNEN UND KONTAKT AUFNEHMEN

ROTH

Sanitär- und Heizungstechnik
Öl-, Gas-, Wasserinstallation
Heizöl, Haushaltswaren

Jürgen Roth

Am Marktplatz 3
63937 Weilbach

Tel. 09373/1476
Fax 09373/4482
E-Mail: info@roth-heizoel.de

Die F-Jugend holt im ersten Spiel Punkt!

Neue Trainer/-in und ein 5:5-Unentschieden! Von **Horst Bauer**

Auch bei der F-Jugend ist die fußballlose Zeit vorüber und es geht glücklicherweise wieder los! Am Samstag, den 18. September 2021 hatte die F-Jugend unter den neuen Trainern Katharina Wörner und Johannes Breunig ihr erstes Spiel gegen den Nachbarn aus Kirchzell.

Wir wussten, dass es ein schweres Spiel werden würde und gingen mit großem Ehrgeiz auf den Platz um vielleicht den einen oder anderen Punkt mitzunehmen. Nach zwei Minuten gingen die Kirchzeller aber in Führung. Doch es dauerte nicht lange und wir trafen zum Ausgleich.

Danach war es ein Spiel mit sehr viel Laufbereitschaft und Kampfkraft. Es ging hin und her mit den erzielten Toren, einmal führten wir, einmal der Gegner. Mit einem 4:4 ging es in die Pause. In der zweiten Halbzeit merkte man beiden Mannschaften an, dass die Luft langsam raus war, nach der spannenden ersten Halbzeit. Wir gingen da nochmal mit 5:4 in Führung aber die Kirchzeller glichen kurz darauf wieder aus.

Stolz auf die Mannschaft nach erstem Spiel!

Es waren zig Chancen da auf beide Seiten, um das Spiel für sich zu entscheiden, aber die wurden nicht genutzt. Alles in allem war es ein spannendes Spiel bis zum Schluss und ein 5:5 ist ein faires Endergebnis.

Ich bin auf die Leistung meiner Jungs stolz, sie haben bis zum Schluss gekämpft und den einen Punkt mit nach Hause genommen. *jb*

Hinten von links nach rechts: Marius Hensel, Förtig Benjamin, Luis Hauck, Lars Wörner, Luca Schäfer, Finn Wagner und Trainer Johannes Breunig. ***Vorne von links nach rechts:*** Damian Schuck, Elias Breunig, Linus Olbort, Felix Wörner, Johannes Richter. Vorne im Bild: Torwart Tom Malin Zobel. Auf dem Bild fehlt Trainerin Katharina Wörner, die ein Spiel als Schiedsrichterin leiten mußte. Die Torschützen unseres Teams: Dreimal traf Lars Wörner und je einmal Marius Hensel und Finn Wagner.

Schrott u. Metallrecycling

WILD METALL ©

Inh. Thomas Wild

Containerdienst für Schrott, Metalle und Abbruchabfälle

- Demontagen
- Brennarbeiten
- Entkernungen
- Gebäudeabrisse

Systematisch! Wirtschaftlich! Kompetent!

Reuboldstr. 10 · 63937 Weilbach
Tel. 0151/15536135 · info@wild-metall.eu

Was gibt's Wichtiges beim Sportverein Weilbach?

Herzlichen Glückwunsch! – Termine beim SVW – Wichtiger Kundenhinweis!

»Alles Gute und Gesundheit!« Das SVW-Team!

Am **Samstag,** den **17. Oktober 2021** wird unser Ehren-Mitglied ***Herr Hans Kuhn 85 Jahre jung***.

Wir wünschen unserem Jubilar alles Gute, vor allem Gesundheit und ein weiterhin gutes Leben!

Wichtiger Hinweis an unsere Anzeigenkunden!

Liebe Anzeigenkunden! Nochmal ein herzliches Dankeschön für Ihre Unterstützung!

In den nächsten Tagen wird Ihnen die Rechnung für Ihre Anzeige vom Förderverein zugesendet! Wir bitten Sie diese im Rahmen der Zahlungsbedingungen innerhalb von 14 Tagen zu begleichen.

Spieltermine unserer Jugend am Wochenende!

F-Jugend: Sa., 2.10., Eintracht Kleinheubach – SG SV Weilbach; **E-Jugend:** Sa., 2.10., SV Faulbach 1 – SG SV Weilbach.

Festgelegte Termine für das nächste Jahr 2022!

12. 02.	Traditionelle Engelbergwanderung
28. 02.	»Kinderfasching« am Rosenmontag
01. 03.	»Kehraus« im Sportheim des SVW
06. 04.	Verkaufsveranstaltung
08. 04.	Mitgliederversammlung
02. 07.	»Elfmetercup« und »Beachparty«
22. bis 25. 09.	Die »Weintage« beim SVW
23. 10.	»Oktoberfest«
27. 11.	»Advents-Kaffee« – Hilfsaktion der Aktiven
10. 12.	Weihnachtsfeier
24. 12.	»Arthur-Hennig-Gedächtnisfrühschoppen«

Die nächste SVW-Zeitung gibt's Ende Oktober!

Die nächsten **Sportvereins-Nachrichten, Nr. 147** erscheinen mit den neuesten Info's des SVW **zum Ende des nächsten Monats, im Oktober 2021**!

»E-Bikes« in riesiger Auswahl!!!

mb-rad-sport
Am Bahnhof 2
63916 Amorbach
Tel: 0 93 73/20 35 55

www.mb-rad-sport.de

Der Radladen in Amorbach mit großer Auswahl an hochwertigen Rennrädern, MTB's und Zubehör!

Öffnungszeiten: Di., Mi., Fr. 10.00 – 12.30 und 14.00 – 18.00 Uhr
Do. 10.00 – 12.30 und 14.00 – 20.00 Uhr
Sa. 10.00 – 14.00 Uhr, Montag geschlossen!

SCOTT TREK RIESE & MÜLLER Diamant SANTA CRUZ Kalkhoff FOCUS GIANT

pixART

- Druckservice
- Werbeanzeigen (digital&druck)
- Gestaltung von Printmedien
- Passbildservice
- Webdesign & Pflege
- Geschäftsausstattung uvm.

Fotografie | Design & Grafik | Werbetechnik
www.pixart-design.com

PRINT|MONKEYS

Ihre Onlinedruckerei mit
einer Auswahl aus mehr als
3.000 Druckprodukten!

www.print-monkeys.de

s-mil.de

Wenn man einen Finanzpartner hat, der einen auch im Sport unterstützt und weiterbringt.

Wenn's um Geld geht
Sparkasse
Miltenberg – Obernburg

Ka - Ja BAU GmbH

KA-JA Bau GmbH • Hartungsstraße 42 • 63937 Weilbach

Bautechnik in Meisterqualität

Wir führen aus:

- Abbruch-
- Entwässerungs-
- Maurer-
- Pflaster-
- Beton- und Stahlbetonarbeiten

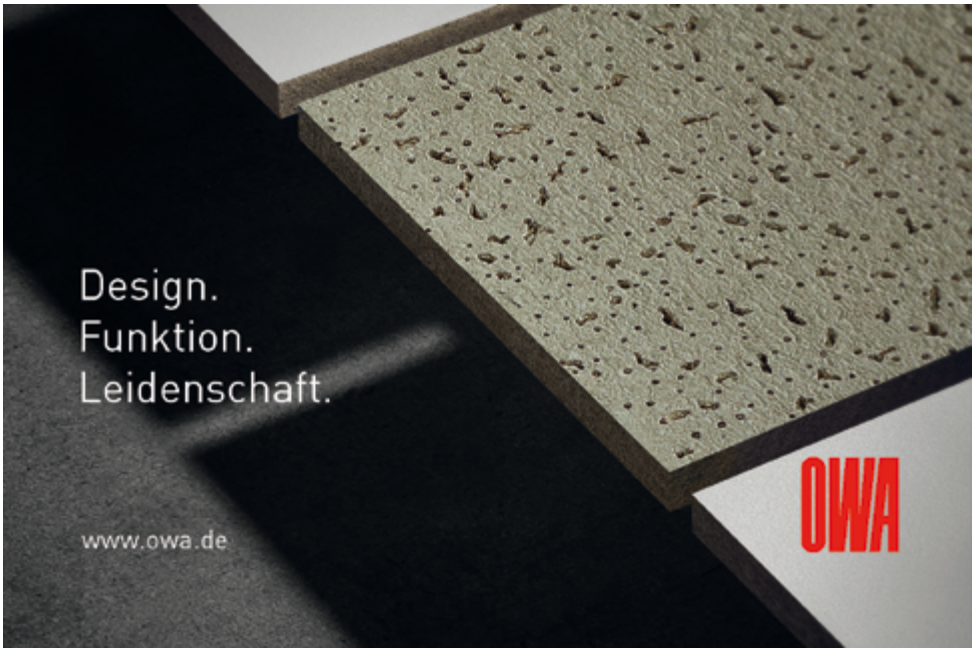
Design.
Funktion.
Leidenschaft.
www.owa.de
OWA

Seit 1888
Wir bringen's ...garantiert!
BAUSTOFFE
HÄFNER
AMORBACH · Weilbacher Straße 13 ✆ 09373·1312

EDEKA-Markt Habath

EDEKA

Nutzen Sie unseren Liefer-Service!

So funktioniert's:

1. Fordern Sie unseren Bestellschein an oder holen Sie ihn sich im Markt ab.
2. Schreiben Sie zu Hause in aller Ruhe Ihre Bestellung und schicken Sie uns
   entweder **per Fax:** **0 93 73 / 98 02 73**
   oder **per Post:** **EDEKA-Markt Habath**
   Weilbacher Straße 5b
   63916 Amorbach
   oder **Sie geben sie einfach in unserer Filiale ab**
   oder **Sie rufen uns an: 0 93 73 / 98 02 71**
3. Unser Liefergebiet: Amorbach mit allen Stadtteilen, Weilbach mit allen Ortsteilen, Kirchzell mit allen Ortsteilen, Schneeberg mit allen Ortsteilen.
4. Der Mindestbestellwert beträgt 15,- €.
5. Für jede Lieferung wird eine Zustellgebühr (Entfernung entsprechend) berechnet.
6. Die Bezahlung kann ausschließlich in bar erfolgen.
7. Es werden die am Liefertag gültigen Ladenverkaufspreise berechnet.

Öffnungszeiten: Montag bis Samstag von 8 bis 20 Uhr!

Wir freuen uns auf Ihre Bestellung!

Wertvolle Prämien warten auf Sie

Jetzt sofort punkten.

Mit der Deutschland Card

EDEKA