Sportvereins-Nachrichten

Vereinszeitung vom Sportverein 1930 Weilbach/Ufr. e.V.

Ausgabe Nr. 128 Erscheinungsweise monatlich · März 2020

SV Weilbach im Internet: *http://svweilbach1930.de/*

Covid-19 nimmt auch dem SV Weilbach den Atem!

Hallo, liebe Fans, Mitglieder des SV Weilbach und sehr geehrte Leser der Sportvereins-Nachrichten!

Bei der letzten Ausgabe der Sportvereins-Nachrichten, Nr. 127, Februar 2020 schien noch alles normal und keiner machte sich Gedanken, was da auf uns zukommen würde, geschweige denn, dass wir uns regelrecht isolieren müssen und den persönlichen Kontakt zur Familie – die nicht in den eigenen vier Wänden wohnt – Freunden und anderen vermeiden sollen. Doch im Sinne aller müssen wir die Maßgaben, die von der Regierung aufgestellt wurden und werden, befolgen!

In erster Linie zum Schutz anderer, denn wer weiß schon ob er nicht selbst den Erreger trägt und somit andere in Gefahr bringen kann?!

Trotzdem werden wir aber nicht die Zuversicht verlieren, dass dieses Unheil sich schnellstmöglich in eine gute Zeit, mit Umarmungen der Lieben und Freunde wandelt und auch wieder reges Treiben beim SV Weilbach am Sportgelände herrschen wird. Bleibt gesund und geduldig! Wir sehen uns! *Euer Horst Weisser*

Wir trauern um Karlheinz Auerbach!

Plötzlich und unerwartet ist das langjährige Mitglied Karlheinz Auerbach verstorben. Wir fühlen mit seiner Familie und gedenken ihm ehrend! *Siehe Seite 4*

Beim Sportverein steht alles auf Null!

Sportvorstand Bauer und Trainer Törke kommen zu Wort, um die Lage beim SV Weilbach und bei den Aktiven zu erklären! *Siehe Seiten 6 und 8!*

Inhaltsverzeichnis und Impressum

Inhaltsverzeichnis:

Wir trauern um Karlheinz Auerbach! – Langjähriges aktives und passives Mitglied! **Seite 4**

Sportvorstand Horst Bauer zur aktuellen Lage! – Leben steht auch beim SV Weilbach leider still! **6**

Trainer Sven Törke zur aktuellen Lage! – Die Spieler sollen sich persönlich fit halten! **8**

Verlegung der Weintage 2020 notwendig! – Veranstaltung soll im September stattfinden! **10**

Denksportaufgabe für unsere Leser – Kreuzworträtsel vom SVW mit Gewinnchance. **14–15**

Geschichte des Sportverein Weilbach – 90 Jahre – Ab den Sechszigern geht's aufwärts! – Das Sportheim wird gebaut! / Teil 3. **18–22**

Wir denken auch an unsere Unterstützer, denn im Moment steht vieles still! – Wichtige Hinweise! **24**

Impressum:

Herausgeber: Sportverein 1930 Weilbach/Ufr. e.V.
Textbeiträge: Horst Bauer, Niko Schüssler, Sven Törke und Horst Weisser.
Fotos: Horst Weisser und Archiv SV Weilbach.
Anzeigenaquise: Horst Weisser.
Layout und Gestaltung: Horst Weisser.
Druck und Fertigstellung: Horst Weisser.
Auflage und Druckweise: 200 Exemplare, Umschlag und Innenteil 4c auf Konica Minolta bizhub C360.

Für Druckfehler übernehmen wir keine Haftung!
Nein! Denn Fehler sind beabsichtigt!
Wer einen findet, darf ihn behalten und sich daran erfreuen!

HOLZBAU
SEDEF

BURHAN SEDEF
ZIMMERERMEISTER

FON & FAX
0 93 73 / 20 38 800
0 93 73 / 20 38 801

MOBIL
0170 / 3 15 36 14

WWW.HOLZBAU-SEDEF.DE
INFO@HOLZBAU-SEDEF.DE

LORENZ-BREUNIG-STRASSE 3
63937 WEILBACH

HOLZBAU + ZIMMEREI

DACHSTÜHLE, -EINDECKUNGEN
UND GAUPEN

CARPORTS / VORDÄCHER

TERRASSEN / BALKONE

DACHFENSTER / INNENAUSBAU

Der SVW trauert um Karlheinz Auerbach!

Langjähriges Mitglied und Spieler verstorben! Von **Niko Schüssler**

Karlheinz Auerbach ist im Alter von 84 Jahren leider überraschend verstorben! Er war ein aktiver Spieler und langjähriges Mitglied beim Sportverein 1930 Weilbach/Ufr. e.V.!

68 Jahre lang hat er dem SV Weilbach die Treue bis zu seinem plötzlichen Tod gehalten.

Von 1954 bis 1964 als Spieler beim SVW aktiv!

Karlheinz Auerbach spielte beim Sportverein Weilbach von 1954 bis 1964 in der Ersten und in der Zweiten Mannschaft. In der Verbandsrunde 1958/59 feierte er als Aktiver mit der Ersten Mannschaft die Vizemeisterschaft in der B-Klasse (heute Kreisklasse).

In der darauf folgenden Saison 1959/60 wurde er in der Ersten Mannschaft des SV Weilbach Torschützenkönig mit zwölf erzielten Treffern.

Wir trauern mit seiner Familie und werden dem Verstorbenen beim Sportverein ein ehrendes Gedenken bewahren! *ns*

* 3. 9. 1935 † 24. 3. 2020

Wenn Beratung zum Erlebnis wird ...
Jetzt gleich genossenschaftlich beraten lassen!
Jeder Mensch hat etwas, das ihn antreibt.
Wir machen den Weg frei.
www.rvbmil.de/beratung
Raiffeisen-Volksbank Miltenberg

www.e-kuechendesign.de
© newsverlag
KÜCHEN Design
Küchen & Geräte Zentrum
Unsere Küchen machen glücklich!
• 50 hochwertige Musterküchen im Haus
• 200 Markeneinbaugeräte zur Auswahl im Haus
• Planung, Ausführung und Montage durch Küchenspezialisten
Wir freuen uns auf Sie!
E-KüchenDesign GmbH
Weilbach Süd
Reuboldstraße 6a
Tel. 09373/2031080
Weilbach
Gewerbegebiet Süd
B 469
Amorbach
B 47
Miltenberg

Sportvorstand Bauer zur aktuellen Lage!

Es ist schwierig für alle! – Der SVW steht still! Von **Horst Bauer**

Liebe Mitglieder und Freunde des SV Weilbach!

Es tut schon weh. Kein Fußball, nirgendwo, nicht mal im Fernsehen. Kein Leben auf unserem Sportplatz und drum herum und in unserem Sportheim bewegt sich auch nicht's mehr.

Das Vereinsleben besteht im Moment nur aus persönlichen Kontakten der Mitglieder des Vereinsteams über das Telefon, per E-Mail, per WhatsApp oder anderen technischen Kontaktmöglichkeiten, die es aber, wenn man ehrlich ist, zum Glück noch gibt. Da ist das oft verteufelte »Social Media« doch wieder etwas Gutes, um nicht ganz isoliert zu sein!

Die Welt fährt momentan komplett herunter, harrt der Dinge, die da kommen mögen und man besinnt sich gezwungenermaßen. Alles geht viel langsamer und viel vorsichtiger.

Hoffen weiter auf unsere Sponsoren

Das Sportheim ist auf das Nötigste heruntergefahren. Heizung auf notwendiges, niedrig mögliches Niveau gedreht und sonst, wo es geht, wurde die Energieversorgung komplett unterbrochen!

Wenn unsere Sponsoren und Werbepartner uns treu bleiben können, was wir für alle hoffen und wünschen, sollte man finanziell hier einige Zeit überstehen, denn bei uns gibt es, wie bei vielen, keinen Umsatz mehr! Da muss man sich auch schon so banale alltägliche Gedanken machen, wann z. B. die Haltbarkeit des Bieres im Kühlraum endet!

2020 kein Lochen und Sanden des Platzes

Der einzige der seinen Job ohne Unterlass machen kann ist unser Rasenroboter »Robby Gattuso«! Er macht seine Arbeit sehr zuverlässig gut und das sieht man auch, wenn man am Sportgelände vorbei schaut. Der Platz sieht top aus, aber das Fußballerherz tut weh, weil es niemand nutzen kann und darauf trainiert oder spielt!

Das für dieses Jahr wieder geplante und eigentlich notwendige Lochen und Sanden des Sportplatzes fällt ab diesmal aus, um die Vereinskasse zu schonen und zu sparen.

Veranstaltungen fallen Pandemie zum Opfer

Unsere 2010'er Party und die Weintage sind abgesagt. Wenn alles gut geht, werden wir die Weintage im September nachholen, aber dies steht bekanntlich ja noch alles in den Sternen und keiner weiß, wie sich die momentane Situation noch entwickeln wird. Hinter unserer geplanten Jubiläumsfeier zum 90-jährigen Jubiläum mit Ausstellung und den Sport-Tagen steht auch ein dickes und großes Fragezeichen.

Die Verbandsrunden 2019/2020 – ob bei der Jugend oder bei den Aktiven – kann wohl nicht wie gewohnt zu Ende gespielt werden. Was da noch auf uns zukommen wird, wie es da eigentlich weitergehen soll, weiß auch niemand so richtig?!

Sondertrainingsaufgaben des Trainers Törke

Unsere Spieler der Ersten und Zweiten Mannschaft bekommen von Trainer Sven Törke Hausaufgaben in Form von Dauerläufen und Workouts um einigermaßen fit zu bleiben. Das kann aber bei Weitem nicht das gewohnte Training auf dem Platz mit z. B. Spielzüge üben, usw. ersetzen. Auch das Bierchen danach fehlt natürlich. Zu bedauern ist hier Constantin Klein, der im März 18 Jahre alt geworden ist und noch kein Spiel bei den Aktiven absolvieren konnte. Am schlimmsten trifft dieses Unheil die Jugend. Nicht nur, dass sie zuhause die Eltern »nerven« auch ihr natürlicher Bewegungsdrang ist ziemlich, was heißt ziemlich, er ist sehr stark eingeschränkt. Freunde treffen und kicken, ist im Moment leider nicht!

Positiv bleiben und nach vorne schauen!

Aber es gibt irgendwann ein Leben danach. Darauf sollten wir uns alle freuen. Wir werden zukünftig jedes Training, Spiel und jedes Treffen sowie jedes Fest bestimmt noch intensiver feiern und dankbarer erleben.

Bis das soweit ist, bleibt gesund! *Euer Horst Bauer*

Langjähriger Partner
in Sachen Fleisch- und Wurstwaren

Heigel & Eck

63897 Breitendiel
Nibelungenstraße 49
Tel. 09371/2179

63897 Miltenberg
Hauptstraße 33
Tel. 09371/3229

63937 Weilbach
Hauptstraße 49
Tel. 09373/2067061

Trainer Sven Törke zur aktuellen Lage!

»Es ist eben doch nicht alles selbstverständlich!« Von Sven Törke

Liebe Fans des SVW, eigentlich wollte ich mich in dieser Ausgabe mit einem Bericht zum Stand der Vorbereitung bei Euch melden. Doch leider kommt es oft anders als man denkt.

Die Corona-Krise hat uns fest im Griff und an einen geregelten Spiel- oder Trainingsbetrieb ist nicht zu denken. Schlimmer noch, ob es überhaupt eine Rückrunde, zu der bisher für unsere Farben toll verlaufenden Saison, gibt ist im Moment eher unwahrscheinlich.

Die Mannschaft trainiert wie alle anderen Teams auch nach individuellen Vorgaben und so hoffen wir für alle Eventualitäten gut vorbereitet zu sein. Allerdings muss man in diesen Tagen einfach auch sagen, dass es wichtigere Dinge gibt als Fußball. Wichtig ist jetzt einzig und alleine, dass wir alle diese schwierige Phase heil und gesund überstehen. Darum auch noch einmal von meiner Seite: Haltet Euch an die Regeln, diese wurden aufgestellt, um uns alle zu schützen und in naher Zukunft wieder in unser normales Leben zurück zu führen.

Ich hoffe aber auch, dass diese Krise uns einmal mehr zeigt, wie wertvoll unsere Zeit und unser Leben ist. Und dass wir für die Zukunft unsere Hausaufgaben in dieser Krise erledigen und sehen, dass viele Dinge eben nicht selbstverständlich sind. Ich hoffe, dass ich in meinem nächsten Bericht dann wieder über Fußball, die schönste Nebensache der Welt, schreiben werde. Bis dahin wünschen wir Euch allen das Beste.

Bleibt aber vor allem gesund, Grüße,
Euer Trainer Sven Törke

RECHTSANWALT BERND HOFMANN

Tätigkeitsschwerpunkte: Arbeitsrecht, Familien- und Erbrecht, Mietrecht, Straf-, Ordnungswidrigkeiten- und Verkehrsrecht, Unfallschadensregulierung, Versicherungsrecht und Vertragsrecht

Sollte Ihr Rechtsproblem nicht zu den aufgelisteten Gebieten gehören, freuen wir uns trotzdem über Ihre Anfrage und sind sicher, Ihnen auch in anderen Bereichen weiterhelfen zu können.

KANZLEI HOFMANN
Auf der Au 12
63785 Obernburg
Fon: 06022/2793905
Fax: 06022/2793906
rechtsanwalt-bernd.hofmann@t-online.de

Goßmann

Kachelofenbau • Kaminbau

- Holz-Pelletöfen und Kombiöfen
- Heizkassetteneinbau in offene Kamine
- Leichtbau- und Edelstahlschornsteine
- Zentralheizungs- und Kochherde
- Heizeinsatztausch und Kachelofensanierung

Wir freuen uns auf Ihren Besuch!

HASE

Ausstellung: Lohrer Straße 6 • 97833 Frammersbach
Tel. 09355 975111 (Ausstellung) • Tel. 09355 97674-0 (Verwaltung)

E-Mail: info@ofen-gossmann.de
www.ofen-gossmann.de

Weintage

Von Donnerstag,
23. April 2020
bis Sonntag,
26. April 2020

Das Sportheim
ist täglich
ab 17.30 Uhr geöffnet!
Sonntag

NEUER TERMIN!!!
Die Weintage 2020 finden voraussichtlich von 17. bis 20. September statt!

Veranstalter:
Sportverein 1930
Weilbach/Ufr. e.V.

1930 SV

FAHRSCHULE
GROßKINSKY
Bei Anmeldung und Vorlage dieser Anzeige
erwartet Euch eine tolle Überraschung!
www.fahrschule-grosskinsky.de
Debonstraße 3a • 63916 Amorbach
Öffnungszeiten: Montag & Donnerstag 19:00 Uhr - 20:30 Uhr
Mobil: 0170 3115887

AS MOTOR
STIGA
SABO
Herkules
ISEKI
VIKING
STIHL

Reparaturen aller Marken

- Service
- Beratung
- Verkauf
- Ersatzteile
- Werkzeug
- Sicherheitsbekleidung
- Helme, Schuhe, Handschuhe

NEUBERGER GmbH GARTENGERÄTE
63920 Großheubach
Industriestraße 10c (Abfahrt Süd I und II)
Telefon 09371/99233

TIERNAHRUNG
&
ZUBEHÖR

Mainzer Straße 43
63897 Miltenberg
Tel. 09371/5555

Öffnungszeiten:
Montag bis Freitag von 9.00 bis 12.30 Uhr
und 14.00 bis 18.00 Uhr
Samstag von 9.00 bis 13.00 Uhr

Finanzen • Versicherung • Immobilien
pfaff
finanzberatung
Pfaff Finanzberatung GmbH
Am Stadtweg 5 • 63927 Bürgstadt
Tel.: 09371 / 9119858 • www.pfaff-finanzberatung.de

Seit 1888
Wir bringen's ...garantiert!
BAUSTOFFE
HÄFNER
AMORBACH · Weilbacher Straße 13 ✆ 09373·1312

Eine Denksportaufgabe statt Sport im Freien beim

Besondere Zeiten erfordern besondere Maßnahmen! – Kein Sportbericht in der V

1. Tore in Weilbach fallen am...
2. Weilbacher Torjäger (Nachname).
3. Vorname vom Chronisten des SVW.
4. Er ist immer da (Vorname).
5. Ehemaliger Ehrenvorstand (Nachname).
6. Ehemaliger Vorstand (Nachname).
7. Ehrenmitglied (Vorname).
8. Eine Vereinsfarbe des SVW.
9. »Kein runder Ball«!
10. Gewässer, das an Weilbach vorbei führt.
11. Weilbacher...
12. Unser Hausmeister (Vorname).
13. Unser Mädchen für Alles (Vorname).
14. Biermarke.
15. SG mit...
16. U9-Trainer (Vorname).
17. Wer streut bei uns den Platz ab?
18. Wie alt ist der Sportverein Weilbach?
19. Puzzles Partygetränk?
20. AH-Spieler (Nachname)
21. Unser Physio?
22. Topstürmer des SVW (Vorname).
23. Trainer der Aktiven (Vorname).
24. Dauerkartenverkäufer (Nachname).
25. Lebende Legende des SVW (Vorname).

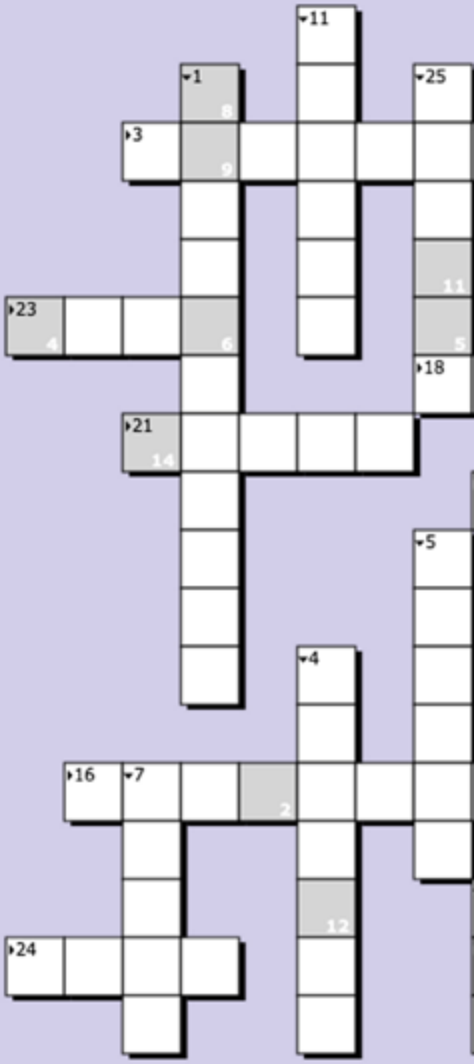

Hier die Buchstaben für die Lösung einfügen!

1	2	3		4	5	6	7		8	9	10		11	12	13	14

SV Weilbach – Rätsel ist auf den SVW fokussiert!

Vereinszeitung, da lässt man sich eben mal etwas Neues einfallen! Von Horst Bauer

Die Lösung dieses Rätsel's gibt es in der nächsten Ausgabe der Sportvereins-Nachrichten, Nr. 129, April 2020 zu sehen.

»Viel Spaß beim Raten!«

Der Gewinn, ein Sportbuch, wird unter den Teilnehmern, die die Lösungsworte erraten haben verlost!

Die Lösungsworte werden aus den Buchstaben in den grauen Feldern in der Reihenfolge der Zahlen unten links zusammengefügt!

© Sportverein 1930 Weilbach/Ufr. e.V.
Erstellt wurde dieses Kreuzworträtsel mit XWords.

Backen nach alter handwerklicher Tradition & Rezepten

Bäckerei
Stich
Großheubach

Freuen Sie sich auf unsere Brote,
Brötchen und weitere leckere Backwaren
im **REGIONALMARKT** Weilbach!

Wir freuen uns auf Sie!

Besuchen Sie uns im Internet:
www.baeckerei-stich.de

Rathausstraße 1 · 63920 Großheubach · Telefon 09371 3372

unendliches Glück ungeahnte Freude bedingungslose Liebe

Rosalie Hartig
FOTOGRAFIE

Telefon: 0176/21605328 | www.rosalie-hartig-fotografie.de

Elektro KIEL

- Elektroinstallation – auch Bustechnik
- Photovoltaikanlagen
- Telefon- und Hauskommunikationsanlagen
- Home-Entertainment
- Datennetzwerktechnik
- Altbausanierung, Modernisierung
- Beleuchtungskonzepte für innen und außen

Termine nach Vereinbarung!

Elektro Kiel Service GmbH

Reuboldstraße 11 • 63937 Weilbach/Industriegebiet Süd
Tel. 09373/99833 • Fax 99834 • info@elektro-kiel.com

www.elektro-kiel.com

Die Zeitreise des SVW in zwölf Teilen!

1962 Eintrag ins Vereinsregister und Satzung! Von Horst Weisser

90 Jahre Sportverein Weilbach, das sind gleichzeitig 90 Jahre Fußballgeschichte in der Marktgemeinde Weilbach. Dies ist Anlass genug um zurück zu blicken auf eine bewegte Geschichte des Vereins, die gleichzeitig auch ein Stück Geschichte unserer Gemeinde und unseres Landes ist. Denn in diesen neun Jahrzehnten Vereinsgeschichte spiegeln sich auch gesellschaftliche, soziale und politische Verhältnisse wider.

In der letzten Ausgabe der Sportvereins-Nachrichten haben wir den zweiten Teil mit der Rückschau bzw. Chronik des Sportvereins präsentiert. Da ging die Zeitreise vom Neubeginn nach dem Zweiten Weltkrieg bis zum »Holzhackerball« 1956, der mit einem Pferdewagen in den Nachbarortschaften besonders beworben wurde. Hier setzen wir die Zeitreise ab dem Jahr 1960 fort.

30-jähriges Jubiläum beim Sportverein Weilbach

1960 wurde ein erfolgreiches Fest zum 30-jährigen Vereinsbestehen gefeiert, das einen schönen Reingewinn abwarf.

Nachdem Erster Vorsitzender Arthur Hennig wegen Arbeitsüberlastung zwei Jahre »pausiert« hatte, wurde der Verein in den Jahren von 1958 bis 1962 von Kurt Trautmann (bis 1960) und Adam Christ (bis 1962) als Erste Vorsitzende geführt.

1962 Eintrag in's Vereinsregister und Satzung

1960 errang die Weilbacher Jugendmannschaft die Kreismeisterschaft.

1962 wurde der Verein in das Vereinsregister eingetragen. Unter harten Wehen wurde eine Satzung »geboren«. 1962 wurde eine Beleuchtung am Sportplatz angebracht, um auch abends trainieren zu können. In den Jahren 1964 und 1965 holten sich die Weilbacher Jugendmannschaften die Meistertitel.

Turnhallenbau wurde geplant

1965 planten Sportverein und Turnverein erstmals den Bau einer Turnhalle. Ein Werbefest des Sportvereins sollte den finanziellen Grundstock bringen. Wie wir aber wissen, wurde die Halle aber erst viele Jahre später ohne Mitwirkung des Sportvereins gebaut.

Schon damals fehlte es am Geld. Im Spieljahr 1968/69 schaffte der Sportverein Weilbach wieder den Aufstieg in die A-Klasse.

Auch sonst war es im Verein unter der beständigen Vorstandschaft mit Arthur Hennig an der Spitze nur aufwärts gegangen. Im Jahre 1970 starb der langjährige und verdiente Vereinskassier Werner Grimm.

Zum 40-jährigen Sportheim fertig!

Im Herbst 1969 wurde mit dem Bau des Sportheims begonnen. Zahlreiche Mitglieder brachten gewaltige Arbeitsleistungen auf, um das große Werk zu vollenden. Man nahm sich vor, das Clubheim bis zum 40-jährigen Bestehen des Vereins im Jahr 1970 fertig zu stellen. Das Fest war für den 11. bis 13. Juli festgesetzt. Es wurde eine Spendenaktion gestartet, die gute Erfolge zeigte.

Noch im Dezember 1969 hatte man den Rohbau fertig. Selbst der anschließende Innenausbau wurde zumeist in freiwilligen Arbeitsstunden erstellt. Der Zusammenhalt und der Idealismus waren in jener Zeit groß, sonst wäre das schöne Werk auch nicht gelungen.

Am Freitag, 10. Juli 1970, am Vorabend des Festes, gab der damalige Pfarrer Eugen Neder dem Clubheim die kirchliche Weihe. Es wurde ein großes Fest gefeiert, bei dem auch zahlreiche Mitglieder geehrt wurden.

Arthur Hennig Taktgeber beim Sportheimbau!

Erster Bürgermeister Paul Breunig dankte in der Festansprache besonders seinem Stellvertreter im Rathaus und Ersten Vorsitzenden Arthur Hennig für dessen Verdienste um den Sportheimbau und überreichte ihm den Wappenteller der Gemeinde. Auch Landrat Galmbacher und Regierungsdirektor Vogel lobten die Leistungen des Sportvereins.

Nach diesem Fest wurde bei der Generalversammlung folgende Vorstandschaft gewählt: Erster Vorsitzender Arthur Hennig, Zweiter Vorsitzender Anton Prüller, Kassier Nikolaus Schüssler, Schriftführer Heinz Erbacher. In den Vereinsausschuss kamen: Ernst Erbacher, Toni Jost, Gisbert Stimmel und Hans Kuhn. Protokollführer wurde Karl Erbacher. *Fortsetzung auf Seite 20*

WINTERGÄRTEN

Beratung, eigene Fertigung und Montage

Ihr kompetenter Partner

BREUNIG

FENSTERBAU
HAUSTÜREN

BREUNIG GmbH
Erftstraße 36
63927 Bürgstadt/Main
Telefon 09371/2484
www.breunig-fensterbau.de

Pure Natur.
Sonst nix.

- Herrlich erfrischend und fruchtig aromatisch.
- Mit echtem Zitronensaft und natürlichen Aromen.
- Ohne künstliche Süßstoffe.

Jetzt probieren!

FAUST

Faust. Das bleibt unter uns.

Die Zeitreise des SVW in zwölf Teilen!

1970 Heim für den Sportverein geschaffen! Von Horst Weisser

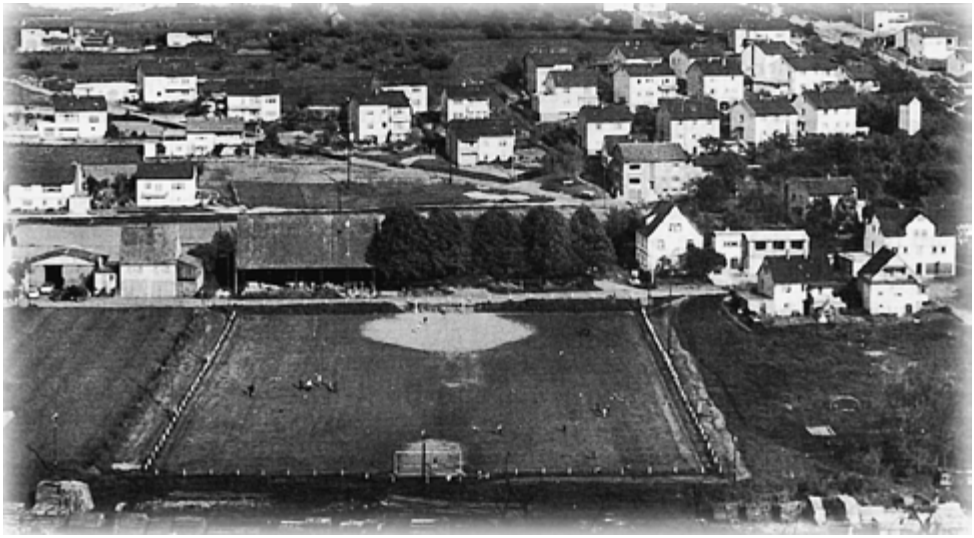

Weilbach im Jahr 1969 mit dem Sportplatz kurz vor dem Beginn der Bauarbeiten des Sportheims. Rechts unten sieht man schon das notwendige Material um beginnen zu können.

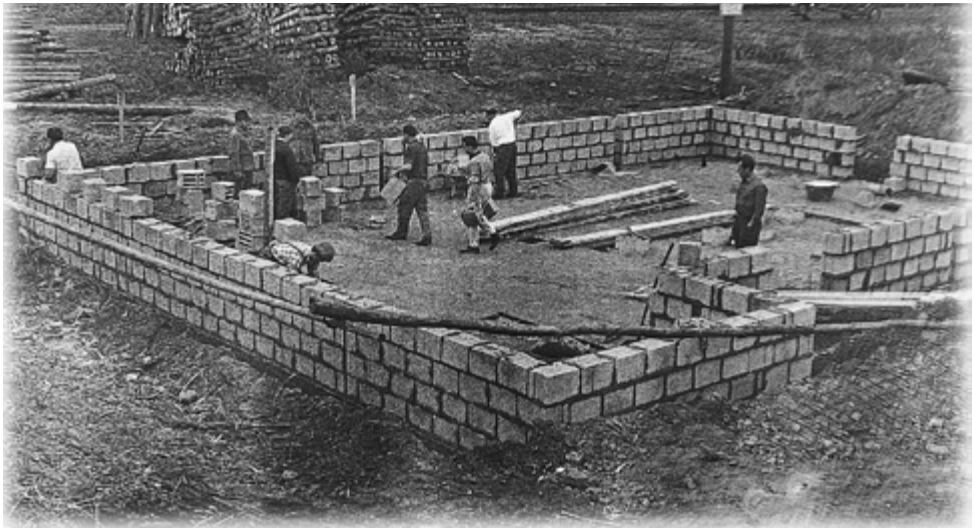

Endlich, nach langen Planungen, war es soweit und die ersten Steine wurden gemauert. Der Grundriss des Sportheims war hier schon zu erkennen.

Fortsetzung auf Seite 22

ROTH

Sanitär- und Heizungstechnik
Öl-, Gas-, Wasserinstallation
Heizöl, Haushaltswaren

Jürgen Roth

Am Marktplatz 3
63937 Weilbach

Tel. 09373/1476
Fax 09373/4482
E-Mail: info@roth-heizoel.de

Die Zeitreise des SVW in zwölf Teilen!

Am 10. Juli 1970 wurde Sportheim geweiht! Von Horst Weisser

Dank des unermüdlichen Einsatzes gingen die Bauarbeiten zügig voran...

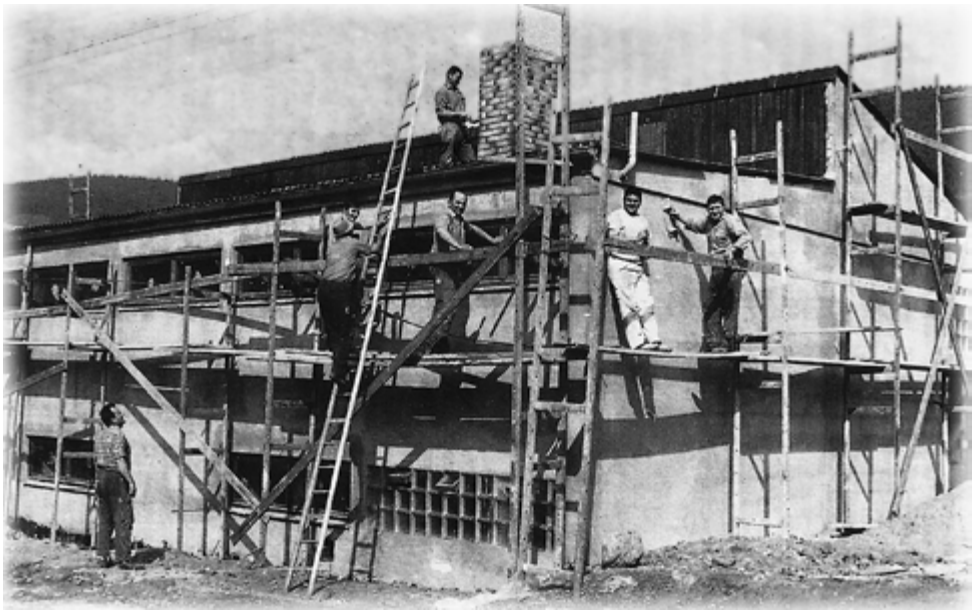

...und rechtzeitig zum 40-jährigen Jubiläum im Jahr 1970 wurde das neue Domizil des Sportvereins eingeweiht.

Schrott u. Metallrecycling

WILD METALL ©

Inh. Thomas Wild

Containerdienst für Schrott, Metalle und Abbruchabfälle

- Demontagen
- Brennarbeiten
- Entkernungen
- Gebäudeabrisse

Systematisch! Wirtschaftlich! Kompetent!

Reuboldstr. 10 · 63937 Weilbach
Tel. 0151/15536135 · info@wild-metall.eu

Was gibt's Wichtiges beim Sportverein Weilbach?

Wir denken in schwerer Zeit an unsere Unterstützer! – Wichtige Hinweise!

»Wir vergessen Euch nicht!« Das SVW-Team!

Covid-19 oder Corona-Krise! Das sind die Schlagworte die uns momentan tagtäglich begleiten und sehr in unserer Bewegungsfreiheit und auch unsere Werbekunden sehr stark in ihrem Geschäftsbetrieb einschränken.

Alle trifft das hart. Besonders möchte ich hier unsere Unterstützer in unserer Vereinszeitung und den mit Banden Werbenden erwähnen, die regelrecht auf dem Trockenen sitzen. Nichts geht mehr!!! Ob z.B. bei Isolde in der Haarstube, beim Grimme Heinz im Schuhgeschäft oder auch bei großen Läden, wie z.B. dem Ekici-Küchen-Design im Industriegebiet, alles ist dicht! Sie sind wirtschaftlich ausgebremst und machen sich Sorgen, wie das wohl weitergehen wird. Wir hoffen mit Euch und dass sich diese Lage bald wieder zum Besseren ändern möge!

Denn indirekt sind wir auch davon anhängig, wie es nach dieser schweren Zeit weitergehen wird. Ganz klar, keine Geschäfte bzw. in Notlage geratene Betriebe bedeutet wahrscheinlich auch für uns weniger Werbeträger und Einnahmen!

Bitte beachten! Der Sportplatz ist gesperrt!!!

Es wurden aus aktuellen Gründen ja Vorschriften zu öffentlichen Versammlungen, Richtlinien und Verbote erlassen! Das betrifft auch unser Sportgelände! Bitte folgt den Anweisungen und betretet nicht den Sportplatz und trefft Euch nicht zum Kicken, haltet Abstand und schützt Euch und andere!

Nächste SVW-Zeitung gibt's Ende April 2020!

Die nächsten **Sportvereins-Nachrichten, die Ausgabe Nr. 129,** werden wieder wie gewohnt, **Ende des Monats, im April 2020** erscheinen!

»E-Bikes« in riesiger Auswahl!!!

mb-rad-sport
Am Bahnhof 2
63916 Amorbach
Tel: 0 93 73/20 35 55

www.mb-rad-sport.de

Der Radladen in Amorbach mit großer Auswahl
an hochwertigen Rennrädern, MTB's und Zubehör!

Öffnungszeiten: Di., Mi., Fr. 10.00 – 12.30 und 14.00 – 18.00 Uhr
Do. 10.00 – 12.30 und 14.00 – 20.00 Uhr
Sa. 10.00 – 14.00 Uhr, Montag geschlossen!

TREK Diamant Kalkhoff FOCUS GIANT

Held & Seubert
Montageservice

Umwelttechnik
Solartechnik
Heizung
Sanitär

MATTHIAS HELD
Im Scheibling 11 · 63928 Eichenbühl
Mobil: 0160 8057277

KARL SEUBERT
Hauptstraße 71 · 63937 Weilbach
Mobil: 0160 8057296

Telefon: 09373 20463-11 · Telefax: -12 · www.Held-Seubert.de

Ihr Partner für konventionelle & alternative Energien

Ka - Ja BAU GmbH

KA-JA Bau GmbH • Hartungsstraße 42 • 63937 Weilbach

Bautechnik in Meisterqualität

Wir führen aus:

- Abbruch-
- Entwässerungs-
- Maurer-
- Pflaster-
- Beton- und Stahlbetonarbeiten

Design.
Funktion.
Leidenschaft.
Jetzt neu entdecken:
Sinfonia, RAW & OWAplan
Deckensysteme für mehr Wohlbefinden
made by OWA.
www.owa.de
OWA

EDEKA-Markt Habath

EDEKA

Nutzen Sie unseren Liefer-Service!

So funktioniert's:

1. Fordern Sie unseren Bestellschein an oder holen Sie ihn sich im Markt ab.
2. Schreiben Sie zu Hause in aller Ruhe Ihre Bestellung und schicken Sie uns
   entweder **per Fax:** **0 93 73 / 98 02 73**
   oder **per Post:** **EDEKA-Markt Habath**
   Weilbacher Straße 5b
   63916 Amorbach
   oder **Sie geben sie einfach in unserer Filiale ab**
   oder **Sie rufen uns an: 0 93 73 / 98 02 71**
3. Unser Liefergebiet: Amorbach mit allen Stadtteilen, Weilbach mit allen Ortsteilen, Kirchzell mit allen Ortsteilen, Schneeberg mit allen Ortsteilen.
4. Der Mindestbestellwert beträgt 15,- €.
5. Für jede Lieferung wird eine Zustellgebühr von 3,- € berechnet.
6. Die Bezahlung kann ausschließlich in bar erfolgen.
7. Es werden die am Liefertag gültigen Ladenverkaufspreise berechnet.

Öffnungszeiten: Montag bis Samstag von 8 bis 20 Uhr!

Wir freuen uns auf Ihre Bestellung!

Wertvolle Prämien warten auf Sie

Jetzt sofort punkten.

Mit der Deutschland Card

EDEKA